

ฐานข้อมูลผู้สูงอายุ ผู้พิการ เทียบสัดส่วนกับจำนวน
ประชากร ประจำปีงบประมาณ พ.ศ 2568

กองสวัสดิการสังคม
เทศบาลตำบลนาม่อง
อำเภอกุตุบาก จังหวัดสกลนคร

สารบัญ

เรื่อง	หน้า
1. ฐานข้อมูลผู้สูงอายุ ผู้พิการ เทียบสัดส่วนกับจำนวนประชากร ประจำปีงบประมาณ พ.ศ.2568	3
- ตารางที่ 1 จำนวนประชากรเทียบเป็นสัดส่วนของจำนวนผู้สูงอายุ ผู้พิการ ประจำปีงบประมาณ พ.ศ.2568	4
- ตารางที่ 2 จำนวนประชากรผู้สูงอายุที่เพิ่มสูงขึ้นจากข้อมูลการยื่นคำขอรับเงินเบี้ยยังชีพผู้สูงอายุประจำปีงบประมาณ 2567 เทียบกับ จำนวนผู้สูงอายุที่ยื่นคำขอรับเงินเบี้ยยังชีพผู้สูงอายุ ประจำปีงบประมาณ พ.ศ. 2568	6
- รายชื่อผู้สูงอายุที่มีสิทธิรับเงินเบี้ยยังชีพผู้สูงอายุและเป็นผู้พิการที่รับเงินเบี้ยยังชีพผู้พิการ ประจำปีงบประมาณ พ.ศ.2568	8
- รายชื่อผู้สูงอายุที่มีสิทธิรับเงินเบี้ยยังชีพผู้สูงอายุ ประจำปีงบประมาณ พ.ศ.2568	19
 2. ฐานข้อมูลผู้พิการเทียบสัดส่วนกับจำนวนประชากร ประจำปีงบประมาณ พ.ศ.2568	 93
- ตารางที่ 1 จำนวนผู้พิการที่รับเงินเบี้ยยังชีพผู้พิการ ประจำปีงบประมาณ พ.ศ.2568	94
- สัดส่วนผู้พิการเทียบกับจำนวนประชากร	95
- ข้อมูลผู้พิการ (วิเคราะห์ตามอายุและประเภทความพิการ)	96
- รายชื่อผู้พิการที่มีสิทธิรับเงินเบี้ยยังชีพผู้พิการ ประจำปีงบประมาณ พ.ศ.2568	97
 3. การบันทึกข้อมูลผู้มีสิทธิรับเงินเบี้ยยังชีพผู้สูงอายุ เบี้ยยังชีพผู้พิการ ประจำปีงบประมาณ พ.ศ.2568 ในระบบสารสนเทศการจัดการฐานข้อมูลเบี้ยยังชีพขององค์กรปกครองส่วนท้องถิ่น	 116

ชื่องาน **ฐานข้อมูลผู้สูงอายุ ผู้พิการเทียบสัดส่วนกับจำนวนประชากร ประจำปีงบประมาณ พ.ศ. 2568**
(ข้อมูล ณ วันที่ 30 กันยายน 2567)

หน่วยงานผู้จัดทำ **กองสวัสดิการสังคม เทศบาลตำบลนาม่อง อำเภอกุศบาก จังหวัดสกลนคร**
บทนำ

สภาพสังคมในปัจจุบันได้มีการเปลี่ยนแปลงไปจากเดิมอย่างรวดเร็ว ไม่ว่าจะเป็นด้านการเมือง ด้านเทคโนโลยี หรือด้านเศรษฐกิจ การเปลี่ยนแปลงของสภาพสังคมในปัจจุบันนั้นได้ส่งผลกระทบต่อให้เกิดปัญหาหลายๆ ด้าน เช่น ปัญหาการดำเนินชีวิตที่เปลี่ยนไป ค่านิยมวัตถุที่เปลี่ยนไปจากเดิม ปัญหาทางด้านเศรษฐกิจความเป็นอยู่ของประชาชนนั้นก็ถือว่าเป็นปัญหาสำคัญ ในปีพ.ศ.2548 ประเทศไทยมีแนวโน้มจะเข้าสู่สังคมผู้สูงอายุมากขึ้น ทำให้รัฐบาลในยุคนั้นได้เล็งเห็นความสำคัญของผู้สูงอายุที่มีอัตราเพิ่มสูงขึ้นอย่างรวดเร็ว มีการเสนอนโยบายการจัดสวัสดิการให้กับผู้สูงอายุในหลายด้าน เช่น สวัสดิการด้านการบริการสุขภาพอนามัย สวัสดิการด้านการบริการสาธารณสุขไปรษณีย์ เป็นต้น ทั้งนี้ยังรวมถึงการจัดสวัสดิการทางการสงเคราะห์หลักประกันด้านรายได้แก่ผู้สูงอายุที่มีรายได้น้อยไม่เพียงพอแก่การยังชีพหรือไม่สามารถประกอบอาชีพเลี้ยงตัวเองได้ เป็นการเพิ่มรายได้ของกลุ่มผู้สูงอายุ โดยมีการกำหนดนโยบายและแผนในทุกระดับที่เกี่ยวข้องกับการจัดสวัสดิการสำหรับผู้สูงอายุมากขึ้นตามลำดับ เพื่อให้เพียงพอทั่วถึง และสอดคล้องกับสถานการณ์ทางสังคมการคาดประมาณการประชากรของประเทศไทยระหว่างปี พ.ศ. 2543 ถึง พ.ศ. 2573 แสดงให้เห็นว่าอีกประมาณ 15 ปีข้างหน้า หรือในปี พ.ศ. 2568 จำนวนผู้สูงอายุจะเพิ่มขึ้นเป็น 14.9 ล้านคนหรือคิดเป็น 2 เท่า ของ ประชากรผู้สูงอายุในปี 2552 และในปี พ.ศ. 2573 จะเพิ่มขึ้นเป็นประมาณ 17.8 ล้านคน หรือคิดเป็นร้อยละ 25 (ประมาณ 1 ใน 4) ของประชากรไทยทั้งประเทศ (มูลนิธิสถาบันวิจัยและพัฒนาผู้สูงอายุไทย 2553 : 9) การเพิ่มขึ้นของประชากรสูงอายุในประเทศไทย มีอัตราเร็วมากกว่าที่เกิดขึ้นในประเทศที่พัฒนาแล้วอย่างมาก จากประสบการณ์ในต่างประเทศ การเปลี่ยนแปลงของภาวะประชากรสูงอายุเป็นเหตุให้เกิดผลกระทบต่อทรัพยากรต่าง ๆ ทั้งในด้านสังคมและสุขภาพ แต่การเปลี่ยนแปลงอย่างรวดเร็วที่เกิดขึ้นในประเทศไทยทำให้โอกาสในการปรับตัวของประชากร และการเตรียมการเพื่อรองรับผลกระทบเป็นไปอย่างจำกัด และมีความยากลำบาก (สำนักงานคณะกรรมการส่งเสริมการจัดสวัสดิการสังคมแห่งชาติ สำนักงานปลัดกระทรวงการพัฒนาสังคมและความมั่นคงของมนุษย์. 2550) การที่ประเทศไทยต้องก้าวเข้าสู่สังคมผู้สูงอายุอย่างรวดเร็วจะส่งผลให้วิถีชีวิตในสังคมเกิดการเปลี่ยนแปลงอย่างรวดเร็ว หน่วยงานต่างๆ ที่เกี่ยวข้องโดยเฉพาะภาครัฐและองค์กรปกครองส่วนท้องถิ่นต้องมีมาตรการออกมารองรับเพื่อลดผลกระทบที่จะเกิดขึ้นในอนาคต

เบี้ยยังชีพผู้สูงอายุถือเป็นสวัสดิการสังคมประเภทหนึ่งที่รัฐบาลจัดสรรให้กับผู้มีอายุ ๖๐ ปีขึ้นไปซึ่งเป็นการจัดสวัสดิการสังคมแก่ผู้สูงอายุโดยผ่านการมีส่วนร่วมจากทุกภาคส่วน ได้แก่ องค์กรภาครัฐที่รับผิดชอบคือองค์กรปกครองส่วนท้องถิ่นที่มีบทบาทในการจัดสวัสดิการผู้สูงอายุได้เริ่มต้นอย่างเป็นทางการเมื่อปี พ.ศ.2548 เพื่อให้ช่วยเหลือผู้สูงอายุที่มีฐานะยากจน นับเป็นจุดเริ่มต้นในการจัดสวัสดิการสังคมแก่ผู้สูงอายุขององค์กรปกครองส่วนท้องถิ่น และเป็นที่ดีที่รัฐได้เล็งเห็นถึงความสำคัญและมีความประสงค์อย่างเป็นธรรมชาติที่จะจัดให้มีโครงการสวัสดิการให้แก่ผู้สูงอายุอย่างเหมาะสม เพื่อให้เกิดประโยชน์และเป็นธรรมแก่ผู้สูงอายุโดยเท่าเทียมกัน

ในพื้นที่ตำบลนาม่อง มีจำนวนเพิ่มขึ้นของประชากรผู้สูงอายุโดยเฉลี่ยปีละ 140-170 คน และคาดการณ์ว่าอีกประมาณ 5-10 ปีข้างหน้า ตำบลนาม่อง จะมีประชากรผู้สูงอายุเพิ่มขึ้นทุกๆปี ซึ่งเป็นสถานการณ์การเพิ่มขึ้นที่สูงมาก และจำเป็นที่จะต้องมีการรองรับไว้อย่างเป็นทางการ เพื่อเตรียมความพร้อมสังคมตำบลนาม่องผู้สูงอายุ

ตารางที่ 1 จำนวนประชากรเทียบเป็นสัดส่วนของจำนวนผู้สูงอายุ ผู้พิการ ประจำปีงบประมาณ พ.ศ.2568
(ข้อมูล ณ วันที่ 30 กันยายน 2567)

หมู่บ้าน	จำนวน ประชากร ทั้งหมด (คน)	จำนวน ประชากร ผู้สูงอายุ (คน)	คิดเป็น ร้อยละ ของ ประชากร ทั้งหมด	จำนวน ผู้สูงอายุ ที่รับเบี้ย ยังชีพ (คน)	คิดเป็น ร้อยละ ของ ประชากร ทั้งหมด	จำนวน ผู้สูงอายุ ที่เป็นผู้ พิการ (คน)	คิดเป็น ร้อยละ ของ ผู้สูงอายุ ที่รับเบี้ย
หมู่ที่ 1 บ้านนาม่อง	1,046	183	17.50	175	16.73	15	8.57
หมู่ที่ 2 บ้านหนองค้ำ	695	122	17.55	110	15.83	11	10.00
หมู่ที่ 3 บ้านนาขาม	376	88	23.40	84	22.34	18	21.43
หมู่ที่ 4 บ้านหนองสะโน	513	92	17.93	90	17.54	10	11.11
หมู่ที่ 5 บ้านโพนงาม	768	176	22.92	116	15.10	22	18.97
หมู่ที่ 6 บ้านเชิงดอย	305	57	18.69	55	18.03	3	5.45
หมู่ที่ 7 บ้านดงนิมิต	677	144	21.27	117	17.28	13	11.11
หมู่ที่ 8 บ้านกุดน้ำใส	705	133	18.87	125	17.73	13	10.40
หมู่ที่ 9 บ้านนาขาม	871	165	18.94	147	16.88	19	12.93
หมู่ที่ 10 บ้านโนนทรายคำ	781	128	16.39	124	15.88	23	18.56
หมู่ที่ 11 บ้านหนองสะโน	674	165	24.48	154	22.85	14	9.09
หมู่ที่ 12 บ้านหนองค้ำ	709	128	18.05	120	16.93	13	10.83
หมู่ที่ 13 บ้านโพนงาม	710	155	21.83	131	18.45	20	15.27
หมู่ที่ 14 บ้านหนองสะโน	673	139	20.65	125	18.57	19	15.20
หมู่ที่ 15 บ้านนาขาม	490	109	22.24	96	19.59	4	4.17
หมู่ที่ 16 บ้านหนองค้ำ	500	76	15.20	67	13.40	6	8.96
หมู่ที่ 17 บ้านโพนงาม	382	87	22.77	79	20.68	8	10.13
หมู่ที่ 18 บ้านหนองสะโน	488	103	21.11	91	18.65	10	10.99
หมู่ที่ 19 บ้านนาขาม	795	130	16.35	122	15.35	12	9.84
รวมทั้งสิ้น	12,158	2,380	19.57	2,128	17.50	253	11.89

รูปที่ 1 สัดส่วนผู้สูงอายุ ผู้พิการ เทียบกับจำนวนประชากร

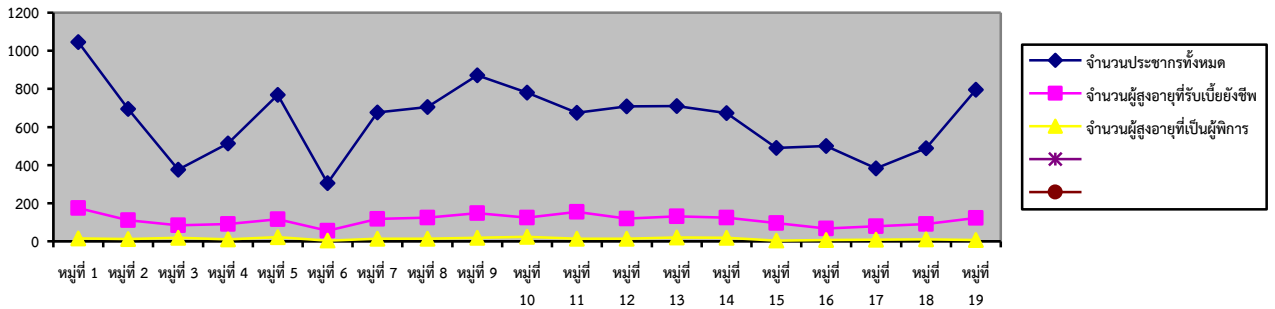

จากตารางดังกล่าวข้างต้น พบว่า ข้อมูล ณ วันที่ 30 กันยายน 2567 จำนวนประชากรทั้งหมด 12,158 คน ในปีงบประมาณ พ.ศ. 2568 มีผู้สูงอายุที่มีสิทธิรับเงินเบี้ยยังชีพทั้งสิ้น 2,128 คน คิดเป็นร้อยละ 17.50 จากจำนวนประชากรทั้งหมด และมีผู้สูงอายุที่เป็นผู้พิการทั้งสิ้น 253 คน คิดเป็นร้อยละ 11.89 จากจำนวนผู้รับเงินเบี้ยยังชีพผู้สูงอายุทั้งหมด

ข้อมูลจากองค์การสหประชาชาติ พบว่า การเพิ่มขึ้นของจำนวนประชากรผู้สูงอายุของคนไทย มีระยะเวลาที่เข้าสู่ภาวะประชากรผู้สูงอายุค่อนข้างสั้น เมื่อเปรียบเทียบกับประเทศที่พัฒนาแล้ว นั่นคือ สัดส่วนประชากรผู้สูงอายุไทยจะเพิ่มสูงขึ้นเป็นเท่าตัว

การมีจำนวนและสัดส่วนประชากรผู้สูงอายุที่เพิ่มสูงขึ้นอย่างรวดเร็วของตำบลนาม่อง พบว่าตำบลนาม่อง จะมีระยะเวลาดำเนินการเตรียมความพร้อมรองรับการดูแลผู้สูงอายุ ให้มีคุณภาพที่ดี นอกจากนี้ การเพิ่มขึ้นของประชากรผู้สูงอายุ ยังมีผลกระทบต่อภาวะทางเศรษฐกิจ สังคม และการบริหารงานของเทศบาล เพราะเมื่อโครงสร้างประชากรเริ่มขยับไปสู่การเป็นประชากรผู้สูงอายุมากขึ้นเรื่อย ๆ สัดส่วนคนวัยทำงานก็จะต้องทำหน้าที่ในการดูแลผู้สูงอายุก็จะลดน้อยลงด้วย การเปลี่ยนแปลงดังกล่าวจำเป็นต้องมีการเตรียมความพร้อมทั้งด้านนโยบาย แผนงาน โครงการ ที่จะรองรับสังคมผู้สูงอายุ ที่จะไม่เป็นภาระของคนวัยทำงาน เป็นผู้สูงอายุที่มีคุณภาพสามารถเป็นกำลังหลักของสังคมได้

ตารางที่ 2 จำนวนประชากรผู้สูงอายุที่เพิ่มสูงขึ้นจากข้อมูลการยื่นคำขอรับเงินเบี้ยยังชีพผู้สูงอายุประจำปีงบประมาณ 2567 เทียบกับ จำนวนผู้สูงอายุที่ยื่นคำขอรับเงินเบี้ยยังชีพผู้สูงอายุ ปีงบประมาณ พ.ศ. 2568 (ข้อมูล ณ วันที่ 30 กันยายน 2567)

หมู่บ้าน	จำนวนประชากรทั้งหมด	จำนวนผู้สูงอายุที่ยื่นคำขอรับเงินปีงบประมาณ 2567	จำนวนผู้สูงอายุที่ยื่นคำขอรับเงินปีงบประมาณ 2568
หมู่ที่ 1 บ้านนาม่อง	1,046	12	15
หมู่ที่ 2 บ้านหนองค้ำ	695	15	9
หมู่ที่ 3 บ้านนาขาม	376	4	6
หมู่ที่ 4 บ้านหนองสะโน	513	6	5
หมู่ที่ 5 บ้านโพนงาม	768	13	9
หมู่ที่ 6 บ้านเชิงดอย	305	3	3
หมู่ที่ 7 บ้านดงนิมิต	677	12	10
หมู่ที่ 8 บ้านกุดน้ำใส	705	4	10
หมู่ที่ 9 บ้านนาขาม	871	6	8
หมู่ที่ 10 บ้านโนนทรายคำ	781	13	7
หมู่ที่ 11 บ้านหนองสะโน	674	13	14
หมู่ที่ 12 บ้านหนองค้ำ	709	6	5
หมู่ที่ 13 บ้านโพนงาม	710	9	13
หมู่ที่ 14 บ้านหนองสะโน	673	9	4
หมู่ที่ 15 บ้านนาขาม	490	7	1
หมู่ที่ 16 บ้านหนองค้ำ	500	5	2
หมู่ที่ 17 บ้านโพนงาม	382	7	5
หมู่ที่ 18 บ้านหนองสะโน	488	5	13
หมู่ที่ 19 บ้านนาขาม	795	6	11
รวมทั้งสิ้น	12,158	155	150

ปีที่ 2 สัดส่วนจำนวนผู้สูงอายุที่เพิ่มขึ้นจากข้อมูลการยื่นคำขอรับเงินเบี้ยยังชีพผู้สูงอายุประจำปีงบประมาณ พ.ศ.2567 เทียบกับ จำนวนผู้สูงอายุยื่นคำขอรับเงินเบี้ยยังชีพผู้สูงอายุประจำปีงบประมาณ พ.ศ.2568

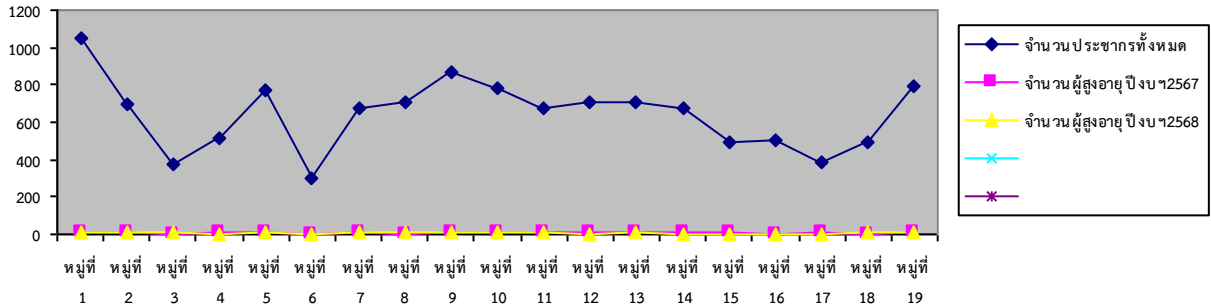

จากตารางดังกล่าวข้างต้น พบว่า จำนวนข้อมูลผู้สูงอายุรายใหม่ที่ยื่นคำขอรับเงินเบี้ยยังชีพผู้สูงอายุ ประจำปีงบประมาณ พ.ศ.2567 จำนวน 155 คน จำนวนข้อมูลผู้สูงอายุรายใหม่ที่ยื่นคำขอรับเงินเบี้ยยังชีพผู้สูงอายุ ประจำปีงบประมาณ พ.ศ.2568 จำนวน 150 คน

รายชื่อผู้มีสิทธิรับเงินเบี้ยยังชีพผู้สูงอายุและเป็นผู้พิการที่รับเงินเบี้ยยังชีพคนพิการ

ประจำปีงบประมาณ พ.ศ.2568

ที่	ชื่อ - สกุล	อายุ	บ้าน เลขที่	หมู่	ประเภทความพิการ	ผู้ดูแล
1	นาย แदनสนธยา โถปาสอน	60	133	1	พิการทางการได้ยิน	
2	นาง ตรง แกมนิรัตน์	61	121	1	พิการทางการมองเห็น	
3	นาย ประพิน สอนคะ	62	5/1	1	พิการทางการเคลื่อนไหว	
4	นาง กาวี ชันธราช	63	115	1	พิการทางการได้ยิน	นายหนูลา ชันธราช
5	นาง ดาว โถดาศา	64	240	1	พิการทางการได้ยิน	
6	นาย เหมือน โถดาศา	69	19/2	1	พิการทางการได้ยิน	
7	นาย คำพอง โถคำนาม	70	168	1	พิการทางการเคลื่อนไหว	-
8	นาง เฉย จัมซา	71	98	1	ทางการได้ยิน	
9	นาง ราศรี โถแก้วเขียว	71	64/1	1	พิการทางการเคลื่อนไหว	น.ส.คำภู โถแก้วเขียว
10	นาง กองมา โถคำนาม	73	11	1	พิการทางการได้ยิน	น.ส.ดอกแก้ว โถคำนาม
11	นาง ลาด โถดาศา	77	1	1	พิการทางการเคลื่อนไหว	น.ส.เบญจวัลย์ โถดาศา
12	นาย หลาย โถคำนาม	79	104	1	พิการทางการได้ยิน	นางนอม โถคำนาม
13	นาง ทองใบ นุงแสน	80	45	1	พิการทางการมองเห็น	
14	นาง บัว วรรณชูพริ้ง	82	278	1	ทางการเคลื่อนไหว	
15	นาง ก่อง นุงแสน	86	13	1	พิการทางการได้ยิน	นายประติ โถคำนาม
16	นาย บุญเพ็ง ภาคสีดา	60	115	2	การเคลื่อนไหว	น.ส.จันทา โถชัยคำ
17	นาย ประหลาด โถชัยคำ	61	62/3	2	การเคลื่อนไหว	นางผ่าน รักภูเสน
18	ส.ต. ตรี รักภูเสน	61	8	2	พิการทางการได้ยิน	นางพิศมัย โถชัยคำ
19	นาย ชันทอง โถชัยคำ	62	35	2	ทางจิตใจ	นายเล็ง โถชัยคำ
20	นาง จรัส หลินภู	63	214/2	2	พิการทางการได้ยิน	นายพงษ์ศักดิ์ หลินภู

21	นาย เสี่ยงยม	ถึงคำภู	63	75/2	2	5,6	น.ส. มะลิตอง ถึงคำภู
22	นาง เชียง	โททุมพล	65	44/6	2	การเคลื่อนไหว	
23	นาง อรพิน	โกลาสอน	67	59	2	การเคลื่อนไหว	
24	นาย วิเศษ	ดวงปากดี	74	202/1	2	พิการทางการไต่สวน	นางบำเพ็ญ ดวงปากดี
25	นาง เคียง	ดวงปากดี	76	34	2	พิการทางการไต่สวน	นายสมบัตร์ ถึงคำภู
26	นาง บาล	สุภี	77	9	2	พิการทางการไต่สวน	นางบุญเกิด วงศ์บุราณ
27	น.ส. จำลัด	โถตันคำ	67	84	3	พิการทางการเคลื่อนไหว	นางฉวีวรรณ โถตันคำ
28	นาง ลอง	ถึงนามลี	71	191	3	พิการทางการเคลื่อนไหว	
29	นาง ฉวี	ถึงนามลี	71	133	3	พิการทางการไต่สวน	นางดวงธิดา ยะไชยศรี
30	นาย ปิ่นทอง	ศรีมุกดา	72	95	3	การมองเห็น	
31	นาง เบียน	โกลปากำ	74	135	3	พิการทางการไต่สวน	น.ส.เดือนเพ็ญ โททุมพล
32	นาย ปน	หาวิเศษ	75	90/2	3	การเคลื่อนไหว	น.ส.พัชรินทร์ หาวิเศษ
33	นาง วิรัตน์	โททุมพล	75	111	3	พิการทางการเคลื่อนไหว	น.ส.พัฒนา โททุมพล
34	นาย กอง	ชนะบุตร	76	142	3	พิการทางการไต่สวน	
35	นาย สมศักดิ์	ทองเลิศ	77	82/1	3	พิการทางการไต่สวน	นางบุญหล้า ทองเลิศ
36	นาง ฉวีวรรณ	โถแก้วเขียว	78	77	3	พิการทางการเคลื่อนไหว	
37	นาง สมัย	โถแก้วเขียว	81	92	3	พิการทางการไต่สวน	นายควน โถแก้วเขียว
38	นาย ไย	ถึงนามลี	85	140	3	พิการทางการไต่สวน	นางศรีสวาด นาสมใจ
39	นาง พาดอน	ถึงนามลี	85	141	3	พิการทางการเคลื่อนไหว	นางคำบง โถแก้วเขียว
40	นาย เจียน	โททุมพล	87	135	3	พิการทางการไต่สวน	น.ส. เดือนเพ็ญ โททุมพล
41	นาย สีไคร	โททุมพล	88	79/4	3	พิการทางการไต่สวน	นายชัมค โททุมพล
42	นาง สม	ถึงนามลี	89	91	3	พิการทางการไต่สวน	นายวิเศษ ถึงนามลี
43	นาง หวา	โถแก้วเขียว	90	83	3	พิการทางการไต่สวน	นายจันที โถแก้วเขียว
44	นาง ทิพย์	โททุมพล	92	79/1	3	พิการทางการเคลื่อนไหว	นายทองเลื่อน โททุมพล

45	นาย	บุญสม	คำสงค์	60	14	4	พิการทางการเคลื่อนไหว	น.ส.บุษบง คำสงค์
46	นาง	บุญส่ง	มูลคำ	62	12	4	พิการทางการเคลื่อนไหว	นางสาวลัดดาวลัย มูลคำ
47	นาย	ปิ่น	หอมแพงจันทร์	69	40/2	4	พิการการเคลื่อนไหว	-
48	นาง	เวหา	โอบำรุง	71	122	4	ตาเลือนราง	นายमित โอบำรุง
49	นาย	อัมพร	ไทยเสรีวัฒนา	72	70	4	การเคลื่อนไหว	นางทิพย์ธิดา จันมาลา
50	นาย	เนียม	คำสงค์	73	155	4	หูตึงรุนแรง	นางอินเขียน คำสงค์
51	นาง	หลาย	คำสงค์	76	11	4	การเคลื่อนไหว	น.ส. วารี ศรีมุกดา
52	นาง	ผลา	ใจศิริ	79	72/4	4	ตาบอด,ตาเลือนกลาง	นายวิทยา ใจศิริ
53	นาย	บัวผัน	อุปทุม	80	29/2	4	ตาบอด	น.ส.รุ่งลวัลย์ โอบาคำ
54	นาง	สีไคร	ทรัพย์ทวีพูล	89	33/1	4	หูตึง	นายสมบุรณ์ ทรัพย์ทวีพูล
55	นาย	ธีระพล	เพชรฤทธิ์	60	75	5	พิการทางจิตใจ	นางประหยัด เพชรฤทธิ์
56	น.ส.	ทิพากร	จันทโสติ	61	96	5	พิการทางการได้ยิน	
57	น.ส.	กองแก้ว	วราช	61	139	5	พิการทางการได้ยิน	น.ส.วรรณนิสา ทองเหลา
58	นาง	กิ่ง	ถาปนแก้ว	62	70	5	พิการทางการได้ยิน	
59	นาย	วันทร	ดงภูยาว	64	211/4	5	พิการทางการได้ยิน	น.ส.รัศมี สายชล
60	นาง	มลิวลัย	ซาเรืองเดช	66	17	5	พิการทางการเคลื่อนไหว	
61	นาย	สีจันทร์	ก้อนอิงาม	67	40/1	5	พิการทางการได้ยิน	
62	นาย	พินทอง	โถตันคำ	69	133/1	5	แขนขาอ่อนแรง	น.ส.บังอร โถตันคำ
63	นาง	ยุพิน	แสงไชย	70	7	5	หูตึง	นายทองใบ แสงไชย
64	นาย	หยัด	ไสยจิต	70	211/3	5	หูตึง	นางประยูร ไสยจิต
65	นาย	เนือง	ฮังโยธา	73	139/2	5	พิการทางการได้ยิน	นางอินทอง ฮังโยธา
66	นาง	ประกอบ	ถาปนแก้ว	74	260	5	อัมพฤกษ์ซีก	
67	นาย	คำมัน	ยะไชยศรี	77	128/1	5	พิการทางการเคลื่อนไหว	น.ส.จันทร์ฉาย ยะไชยศรี
68	นาง	เหรียญทอง	กุลสอนนาน	78	162	5	พิการทางการเคลื่อนไหว	

69	นาง	สุพรรณ	เพ็ญเวฬุณ	78	199	5	พิการทางการไต่สวน	นางศิริวรรณ เพ็ญเวฬุณ
70	นาย	สำราญ	ถาปนแก้ว	79	76/2	5	हुดีง	นางปีว กิตะชัย
71	นาง	อนงค์	ฐานทองดี	81	55	5	พิการทางการไต่สวน	นายสมาน ฐานทองดี
72	นาง	บัวเลย	ถาปนแก้ว	82	29	5	พิการทางการเคลื่อนไหว	
73	นาย	บุญมา	เสรีฐแสนดี	83	253	5	การเคลื่อนไหว	นายบุญชู เสรีฐแสนดี
74	นาย	คำสอน	กุดวงศ์แก้ว	86	189	5	हुดีง	นายฐาปนีย์ กุดวงศ์แก้ว
75	นาง	สังวาล	ถาปนแก้ว	87	31	5	हुดีง	นางพัคตร์ศิริ หลินภู
76	นาง	หอม	ก้อนอิงาม	88	17	5	2,3	
77	นาย	สมควร	แก้วอาษา	65	46	6	การเคลื่อนไหว	
78	นาง	บุญโถม	พ้อมขมภู	66	16	6	แขน-ขาข้างขวาอ่อนแรง	นางจันทร์จร ครุรงค์
79	นาง	อรพิน	พิมมะทา	66	42	6	การเคลื่อนไหว	
80	นาง	วันทอง	พรมสาขา	61	11/3	7	การเคลื่อนไหว	
81	นาย	จันทวี	จันมหา	65	114	7	การเคลื่อนไหว	
82	นาย	เกียรติศักดิ์	โถดาสา	66	4/2	7	हुดีง	นางสงวน โถดาสา
83	นาย	ดวงจันทร์	โถปาสอน	66	7/2	7	ตาบอด	นายสุรธา โถปาสอน
84	นาย	โก	มัดสทิต	69	10/17	7	हुดีง	นางจันทร์ มัดสทิต
85	นาย	เชียว	เนินลาด	69	7	7	การเคลื่อนไหว	
86	นาง	จิ้น	สุวรรณเสน	76	11/5	7	พิการทางการเคลื่อนไหว	น.ส.สุภัศตรา สุวรรณเสน
87	นาง	พั้ว	นุสนทะเลา	76	106	7	ทางการเคลื่อนไหว	
88	นาย	ฉวี	มารู้ง	78	36	7	พิการทางการไต่สวน	น.ส.เวียง มารู้ง
89	นาย	ละ	ดาบพลอ่อน	80	25	7	พิการทางการเคลื่อนไหว	นายณันนัต ดาบพลอ่อน
90	นาย	บรเพชร	พรมโคตร	80	103	7	พิการทางการไต่สวน	นางสุนทร พรมโคตร
91	นาง	ทองพูล	หาญสุโพธิ์	84	10/3	7	พิการทางการเคลื่อนไหว	
92	นาย	วระประดิษฐ์	โถปาสอน	88	2/2	7	हुดีง	นางวัชรินทร์ สะภา

93	นาง	สุนันทา	โททุมพล	64	3	8	พิการทางการไต่สวน	นายทงงค์ โททุมพล
94	นาง	บุญมี	ชูเฉลิม	65	109	8	พิการทางการเคลื่อนไหว	
95	นาย	พิทักษ์	จิกจักร์	66	48	8	พิการทางการเคลื่อนไหว	นางมะลิขุ่น จิกจักร์
96	นาย	พวน	โหดันคำ	70	77	8	พิการทางการไต่สวน	นางทองคำ โหดันคำ
97	นาย	สินไชย	โหดันคำ	70	65	8	พิการทางการไต่สวน	นางดาวเรือง โหดันคำ
98	นาง	สียอน	โหดันคำ	75	34	8	หุตั้ง	นางสีประพันธ์ จิกจักร์
99	นาง	อุตร	โถชาลี	76	31	8	พิการทางการไต่สวน	
100	นาง	ปอน	โหดันคำ	76	35	8	พิการทางการไต่สวน	น.ส.ทักษญา โหดันคำ
101	นาย	ตัน	ลามคำ	78	64	8	พิการทางการเคลื่อนไหว	นางนิตยาภรณ์ โถปาคำ
102	นาง	คำเตียน	ถาป็นแก้ว	81	3/2	8	พิการทางการเคลื่อนไหว	น.ส.นิภา ถาป็นแก้ว
103	นาง	เจริญ	วะไลใจ	83	7	8	พิการทางการเคลื่อนไหว	นางสุมาลี แสงสิทธิ์
104	นาง	แผน	โถชาลี	87	11/1	8	พิการทางการไต่สวน	นายสายนต์ โถชาลี
105	นาง	บุญโฮม	วงศรีลา	95	5	8	พิการทางการไต่สวน	นางवासนา วงศรีลา
106	นาย	ลำพูน	ศรีมุกดา	61	86	9	การเคลื่อนไหว	น.ส.รัตนา ศรีมุกดา
107	นาย	เรืองชัย	กุมารสิทธิ์	62	240	9	พิการทางการเคลื่อนไหว	นางกิ่งแก้ว กุมารสิทธิ์
108	นาย	ถม	ทำนาสุข	62	87	9	ข้อมือขวาเกร็ง/ขยับไม่ได้	นายพงษ์ทวี พองพรหม
109	นาง	สวิง	นรบบุตร	63	46	9	ร่างกาย	น.ส.ประกายดาว นรบบุตร
110	นาย	พงษ์ชัย	นรบบุตร	64	241	9	พิการทางการเคลื่อนไหว	
111	นาย	สร้อย	อินทรีย์	65	15/6	9	พิการทางการไต่สวน	
112	นาง	สัมพันธ์	เหล่าไหล	65	156/1	9	พิการทางการเคลื่อนไหว	
113	นาย	บัณฑิต	ไถยเทียม	66	218	9	พิการทางการเคลื่อนไหว	นางโฉนด ไถยเทียม
114	นาง	คำกอง	โหดันคำ	67	202	9	การเคลื่อนไหว	นายทองเขียน โหดันคำ
115	นาง	จันทร์	โสมชัย	70	36/1	9	พิการทางการไต่สวน	น.ส.ปรียาวัล โสมชัย
116	นาง	กัน	คำศรีพล	72	157/2	9	หุตั้ง	นายดุสิต โททุมพล

117	นาง นาง	ช่วงทิพย์	74	15	9	ร่างกาย	นายแก ช่วงทิพย์
118	นาย ทองชั้น	ถึงนามลี	78	25	9	พิการทางการไต่สวน	นางประกายเพชร โททุมพล
119	นาย กาว	ถึงนามลี	79	157/1	9	พิการทางการไต่สวน	นางจินดาพร มงคลมะไฟ
120	นาง ยง	โถตันคำ	80	149	9	พิการทางการไต่สวน	
121	นาง กอง	อันชัยศรี	81	41/3	9	หุตั้ง	นางบุญทัน ไชยสวาท
122	นาง ชื่น	ลือแสน	83	41	9	พิการทางการไต่สวน	
123	นาง เชิด	ถึงนามลี	83	16/1	9	พิการทางการไต่สวน	น.ส.ประภาวดี โถตันคำ
124	นาย พึ่ง	ถาป่นแก้ว	85	12	9	หุหนวก	นายชาคริต ถาป่นแก้ว
125	นาย ธนงค์รัตน์	ก้อนชิงาม	60	88	10	พิการทางการไต่สวน	น.ส.จุฬารัก โถบำรุง
126	นาย อำพร	กุดวงค์แก้ว	61	189/1	10	การเคลื่อนไหวย	นางอุดม กุดวงค์แก้ว
127	นาง บุญไทย	ภูบึงดำ	61	11	10	ตาบอด,ตาเลือนราง	นายสุทธิ ภูบึงดำ
128	น.ส. นารี	สุภารีย์	64	223	10	ตาบอด	นายชัยณรงค์ จันทะบุตร
129	นาง รัชฎา	ก้อนชิงาม	64	255/1	10	ทางจิตใจ	น.ส.สรสริน วะโลดม
130	นาง นิมิตร	ก้อนชิงาม	64	20	10	พิการทางการไต่สวน	นายบุญเรือง ก้อนชิงาม
131	นาย อุทัย	โพธิงาม	65	104/4	10	พิการทางการเคลื่อนไหวย	นางนุ้ม ศรีมุกดา
132	นาง ยอยทอง	ผาใต้	65	21	10	หุตั้ง	นายอุทัยวัน ผาใต้
133	นาย ระดม	ศรีมุกดา	65	68	10	พิการทางการเคลื่อนไหวย	น.ส.ยุภา โพธิงาม
134	น.ส. เกื้อ	นามปัญญา	66	108	10	พิการทางการเคลื่อนไหวย	-
135	นาง ปิว	กิตะชัย	69	29	10	พิการทางการไต่สวน	นายสำราญ ถาป่นแก้ว
136	พระ ศักดิ์	เหล่าแหว	70	104	10	พิการทางการเคลื่อนไหวย	
137	นาย บุญทัน	อุปสรรค	71	56	10	หุตั้ง	ภรรยา
138	นาง สม	เจริญสุข	71	213	10	การเคลื่อนไหวย,ร่างกาย	น.ส.พิศ เจริญสุข
139	นาย ถนอม	ฐานะสุ	73	259	10	หุตั้ง	นางละเอียด ฐานะสุ
140	นาง จันทร์เพ็ญ	วงค์มีแก้ว	74	72/3	10	ร่างกาย	น.ส.วิจิตตรา วงค์มีแก้ว

141	นาง จอม	ถาปัญแก้ว	75	209	10	พิการทางการไต่สวน	น.ส.ร่มใจ ถาปัญแก้ว
142	นาย ศรีศักดิ์	สุวรรณจันทร์	77	169/3	10	พิการทางการเคลื่อนไหว	นางกัลยานี สุวรรณ จันทร์
143	นาง นิตร	ก้อนอิงาม	79	59	10	พิการทางการไต่สวน	นางยวนคำ อินทร์คำน้อย
144	นาย กาไว	อินทร์คำน้อย	79	230	10	พิการทางการไต่สวน	นางดวงดาว ก้อนอิงาม
145	นาง หลับ	พรมลา	85	107	10	การเคลื่อนไหว	น.ส.สมหมาย พรมลา
146	นาง เนียม	จรนามล	94	226	10	ร่างกาย	นางวาสนา สารหงษ์
147	นาย สี	ฐานทองดี	95	106	10	พิการทางการไต่สวน	น.ส.สุวดี ถาปิ่นแก้ว
148	นาย สมาน	โพธิงาม	60	65/1	11	พิการทางการเคลื่อนไหว	นางรัศมี โพธิงาม
149	นาง สมร	วงศ์ศรีจันทร์	66	103	11	หุติง	นายนิติพงษ์ ถาปิ่นแก้ว
150	นาง ทิศตา	โอบำรุง	69	76	11	หุติง	นางนงเยาว์ บุญชู
151	นาง รมย์วลี	จุมศรีสิงห์	69	10/1	11	พิการทางการเคลื่อนไหว	นายรัชชัช พลพูนสิน
152	นาย ศรีษะเกษ	ถาณะลุน	72	69/2	11	การเคลื่อนไหว	
153	นาง บัวเรียน	โถแพ่งจันทร์	74	88	11	การเคลื่อนไหว,ร่างกาย	น.ส.วิไลลักษณ์ โถแพ่งจันทร์
154	นาง ถนอม	ศรีมุกดา	74	90/4	11	แขนขา ข้างซ้ายอ่อนแรง	นางนงลักษณ์ โอบำรุง
155	นาง สวาท	โถแพ่งจันทร์	76	22	11	พิการทางการไต่สวน	นายจันญา โถแพ่งจันทร์
156	นาย บาง	ศรีมุกดา	78	152	11	พิการทางการไต่สวน	
157	นาง จาม	คำสงค์	81	15/1	11	พิการทางการไต่สวน	นายวัฒนา คำสงค์
158	นาง วารี	คำสงค์	82	102	11	หุติง	นางรุ่งจิตร์ ศรีมุกดา
159	นาย เคลื่อน	เนาศรีสอน	85	366	11	หุติง	นายสุเทพ เนาวศรีสอน
160	นาย จันทร์	อมะทอง	86	82/3	11	การเคลื่อนไหว	นายสแหม่ม มะทอง
161	นาง เปียน	โอบำรุง	86	82/1	11	การเคลื่อนไหว	น.ส. พรสวรรค์ โอบำรุง
162	นาย ชวร	ถึงคำภู	60	21/6	12	พิการทางการเคลื่อนไหว	นางไร ถึงคำภู
163	นาง สมาน	ถึงคำภู	64	26	12	พิการทางการเคลื่อนไหว	นายเถลิงเกียรติ ถึงคำภู
164	นาย วิเชียร	โถชัยคำ	65	215	12	พิการทางการไต่สวน	นางบุญรวม โถชัยคำ

165	นาย	หัสดี	ถึงคำภู	66	9/3	12	พิการทางการเคลื่อนไหว	นางวิเลิศ ถึงคำภู
166	นาย	บุญธรรม	คำภา	66	118	12	ชาวาขาดใต้เข้า	นางพิชยา แสงไสย
167	นาย	ปน	โกชัยคำ	68	12/1	12	พิการทางการเคลื่อนไหว	นางสาม โกชัยคำ
168	นาย	เขตต์	โกชัยคำ	70	19/3	12	พิการทางการเคลื่อนไหว	นายนิลุด โกชัยคำ
169	น.ส.	กาว	ถึงคำภู	70	17	12	กระตุกสันหลังงอ/ค้อมไปข้างหน้า	-
170	นาง	บุตดี	หลินภู	71	11	12	ร่างกาย	นายทองสังข์ หลินภู
171	นาง	บุญมี	อาสาสุน	72	85/3	12	พิการทางจิตใจ	นางมุก ดวงปากดี
172	นาย	ทองหนุน	วงศ์สีดา	72	167	12	พิการทางจิตใจ	นางบังอร อาสาสุน
173	นาง	ดอกแก้ว	โกชัยคำ	77	60/3	12	ทางการเคลื่อนไหว	นาย กฤษณะ โกชัยคำ
174	นาง	เกี้ยง	โกชัยคำ	80	60/3	12	พิการทางการเคลื่อนไหว	
175	นาง	สุวะนิจ	บุตรศิริ	60	111	13	ตาบอดสนิททั้งสองข้าง	นางไทยทิพย์พร พรหมขาว
176	นาย	พรศักดิ์	ก้อนอิงาม	61	139	13	หูตึง	นางโสพิน ก้อนอิงาม
177	นาย	กิตติ	นามเนาวิ	65	160/1	13	พิการการเคลื่อนไหว	นางดิ่งแก้ว ศิริรัตน์
178	นาง	ปริญญา	ถาปนแก้ว	67	250	13	การเคลื่อนไหว	-
179	นาย	ประยูร	ฐานะสุ	68	93	13	จิตใจ	นายพรชัย ธนโพธิ์
180	นาย	ชาย	ยอดนาม	68	118	13	หูตึง	ด.ญ. วดาพลอย วงศ์เตชะ
181	นาง	ปราณีต	เนาวิศรีศร	69	153	13	สติปัญญา	น.ส.ละเอียด เนาววิศรีศร
182	นาง	ดิ่งแก้ว	ศิริรัตน์	69	160/1	13	พิการทางการเคลื่อนไหว	นายกิตติ นามเนาวิ
183	นาย	บุญส่ง	ถาปนแก้ว	71	13/1	13	ขาอ่อนแรง เดินไม่ได้	นางละไทย ถาปนแก้ว
184	นาง	เสนห์	ถาปนแก้ว	75	3	13	พิการทางการเคลื่อนไหว	นางบุลเรียม แสงสิทธิ์
185	นาง	ทารอน	โพธิงาม	75	104/1	13	พิการทางการได้ยิน	นางสมเกียรติ หอมไกรลาส
186	นาง	ทองหล่อ	ก้อนอิงาม	75	7	13	การเคลื่อนไหว	นางนุจรินทร์ พิมวัน
187	นาง	ขันเงิน	ยะไชยศรี	77	18	13	พิการทางการได้ยิน	นางสาวยุภา ยะไชยศรี
188	นาง	สำลี	กกกาหน	77	19	13	พิการทางการเคลื่อนไหว	นายสมใจ กกกาหน

189	นาย	เหมือน	มุศิริ	78	143	13	พิการทางการไต่สวน	นางรตา มุศิริ
190	นาย	เต็ก	หลินญ	78	90	13	การเคลื่อนไหว	นางทองจัน หลินญ
191	นาง	สวาด	เทศประสิทธิ์	79	177	13	พิการทางการเคลื่อนไหว	นางเครือวัลย์ มีชัย
192	นาง	เกษมสุข	ทาสีไซ	82	26/4	13	ตาบอด	นางดาวเรือง ก้อนธิงาม
193	นาย	เลื่อม	คำศรีพล	88	228	13	หูตึง	นางลำพูน ฐานะสุ
194	นาง	คำ	ก้อนธิงาม	91	99/2	13	ร่างกาย	นายพงษ์ศักดิ์ ก้อนธิงาม
195	นาง	ยุธา	โฆซารี	62	11/4	14	พิการทางการเคลื่อนไหว	นายพงษ์ศักดิ์ โฆซารี
196	นาย	คำฝน	ผาหัด	64	41	14	พิการทางการเคลื่อนไหว	นางสิทธิ์ ผาหัด
197	นาย	หาร	โฆปาคำ	64	76	14	พิการทางการเคลื่อนไหว	
198	นาง	วิจิตร	ชลลอก	66	375	14	หูตึง	นายกุล ชลลอก
199	นาง	เพ็ง	ศรีรามา	67	385	14	พิการทางการเคลื่อนไหว	นางระดา การุณ
200	นาย	จงจำ	การุณ	69	339	14	พิการทางการเคลื่อนไหว	นายณัฐพล ศรีรามา
201	นาง	บรรเลง	สุ่มังคะ	73	86	14	พิการทางการเคลื่อนไหว	นายนิเวช สุ่มังคะ
202	นาย	จำลอง	สุวรรณศรี	74	107/4	14	พิการทางการไต่สวน	น.ส.ถาวร สีเทียวไทย
203	นาย	พัฒน์	ศรีรามา	75	365	14	หูตึง	น.ส.สุภาวดี ศรีรามา
204	นาง	มิตร	โฆบำรุง	75	160	14	การเคลื่อนไหว	นายบุญเพ็ง โฆบำรุง
205	นาย	ชาติบุญศรี	ศรีบุญมา	75	50	14	การเคลื่อนไหว	
206	นาย	บุญทัน	ไพรัตน์	77	67/1	14	พิการทางการไต่สวน	
207	นาง	เทวา	เด็ยพิมพ์	78	134	14	ตาบอด	นางสมจิตร ชะนะบุตร
208	นาง	แปลง	การุณ	78	139	14	การเคลื่อนไหว	นางพิศมัย โฆบำรุง
209	นาย	ฉลอง	การุณ	78	139	14	พิการทางการเคลื่อนไหว	นายฉลอง การุณ
210	นาง	บุญใส	ไพเรืองโสม	78	133/2	14	พิการทางการเคลื่อนไหว	นายประสาท พิศสุวรรณ
211	นาย	ใคร	ศรีโนรักษ์	81	154	14	หูตึง	-
212	นาง	ก่าย	ตุพิลา	82	69/1	14	หูตึง	-

213	นาง	จันทิ	ไพรัตน์	84	374	14	ตาเลือนราง	นางประเสริฐ เรียมแสน
214	นาย	ประเสริฐ	สุพัน	67	36/2	15	พิการทางการได้ยิน	นางทองพูน สุพัน
215	นาย	สุกัณฑ์	โกตันคำ	79	6/1	15	พิการทางการได้ยิน	นางมะลิจันทร์ ไพค่านาม
216	นาย	ท้าย	โททุมพล	84	71/2	15	พิการทางการได้ยิน	นางรจนา โททุมพล
217	นาย	อัม	โททุมพล	86	35	15	พิการทางการได้ยิน	นางนาง พนมไส
218	น.ส.	ไพบูรณ์	วงศ์ละคร	62	20	16	การเคลื่อนไหว	นายสุรัตน์ อุดมกาญจนา
219	นาย	บาล	ศรีวิบูลย์	65	50/4	16	การเคลื่อนไหว	น.ส.มะลา ศรีวิบูลย์
220	นาย	ชลประทาน	โกชัยคำ	74	212/1	16	พิการทางการได้ยิน	นายดำรงศักดิ์ โกชัยคำ
221	นาย	เบียน	โกชัยคำ	75	70/6	16	ตาบอด	น.ส.สุมลทา โกชัยคำ
222	นาง	คำภา	ศิริเดช	78	31/1	16	พิการทางการได้ยิน	น.ส.กมลวรรณ กลิ่นจันทร์
223	นาง	ใย	โกชัยคำ	87	73	16	พิการทางการเคลื่อนไหว	
224	นาง	วันทา	สระแก้ว	62	135	17	การเคลื่อนไหว	นางกันจนา อวาศสาร
225	นาย	กาบ	อวาศสาร	63	49	17	การเคลื่อนไหว	-
226	นาง	วันทอง	วงศรีลา	67	38	17	พิการทางการได้ยิน	นายสนอง ทาสีไซ
227	นาง	พันทอง	ทาสีไซ	67	26/2	17	ร่างกาย	นายประสพ ฐานะสุ
228	นาง	บัวอ่อน	ฐานะสุ	70	178	17	การเคลื่อนไหว	
229	นาย	พับ	แก้วกาไล	85	76/3	17	พิการทางการได้ยิน	นายบรรเทิง ก้อนธิงาม
230	นาย	ประทิน	ก้อนธิงาม	87	64	17	หูตึง	นางสังวาลย์ โพธิโคตร
231	นาง	คำมาก	พรมผลาด	94	82	17	พิการทางการได้ยิน	น.ส.สมหวัง โพธิยะ
232	นาย	ดาวเทียม	ลาดบายศรี	62	163/1	18	หูตึง	น.ส.จามจรี การุณ
233	นาง	แจ่มศรี	การุณ	64	385	18	ตาบอด	นางรัตติภรณ์ ฤทธิพันธ์
234	น.ส.	บับพา	โนนสุข	66	56/2	18	สื่อความหมาย	น.ส.สุภรัตน์ สะหะไชย
235	นาย	สนิท	สะหะไชย	66	164/2	18	การเคลื่อนไหว	นายเทียน โถแพงจันทร์
236	นาย	ทองเหรียญ	โถแพงจันทร์	68	68	18	หูตึง	

237	นาย	บุญล้น	เขาวงค์	72	32	18	การไต่สวน	
238	นาย	อำพร	สะหะไชย	73	158	18	การเคลื่อนไหว	นางพรชัย เรียมแสน
239	นาย	คำจันทร์	เรียมแสน	80	144	18	หุติง	นายสมบัติ โถแพงจันทร์
240	นาง	สิงห์ทอง	โถบ่ารุง	82	136	18	หุหนวก	นายเกษม โถแพงจันทร์
241	นาง	กาไสย์	คำทะเนตร	92	61/1	18	หุติง	
242	นาย	แสงมณี	ศรีมุกดา	62	2	19	พิการทางการไต่สวน	
243	นาง	โยสอน	ไพคำนาม	63	181/2	19	การเคลื่อนไหว	
244	นาย	สมควร	กมลคร	64	187	19	การเคลื่อนไหว	นางวาที กมลคร
245	นาง	ณิชนันท์	อัยสีแคน	64	79/7	19	การเคลื่อนไหว	นายณัฐพล อัยสีแคน
246	นาย	สว่าง	มาลาจันทร์	64	233	19	พิการทางการไต่สวน	นายหมั่น มาลาจันทร์
247	นาง	เฉวย	อุปพงษ์	65	49	19	พิการทางการไต่สวน	
248	นาง	พิมพ์	โถตันคำ	67	93	19	พิการทางการไต่สวน	
249	นาย	บุญทัน	โจทจันทร์	70	83	19	พิการทางการเคลื่อนไหว	ด.ช.ณัฐภัทร โจทจันทร์
250	นาง	ทองคำ	โพธิ์ชราแสง	71	6	19	การเคลื่อนไหว	
251	นาย	สุพจน์	ภูสมนึก	78	4/3	19	พิการทางการไต่สวน	นายสุขสันต์ ภูสมนึก
252	นาง	แค	โถแก้วเขียว	84	26	19	พิการทางการเคลื่อนไหว	
253	นาง	ทอง	ฐานระชา	92	93/6	19	พิการทางการไต่สวน	น.ส.ศิริพร โถตันคำ

รายชื่อผู้มีสิทธิรับเงินเบี้ยยังชีพผู้สูงอายุของเทศบาลตำบลนาม่อง ประจำปีงบประมาณ พ.ศ.2568

รายเดิม

ลำดับ	ชื่อ - นามสกุล	บ้านเลขที่	หมู่ ที่	อายุ	ยอดเงิน	หมายเหตุ
1	นาย ไต ดลสว่าง	1/3	1	61	600	
2	นาง บุญเทียม โยคะสิงห์	33	1	61	600	
3	นาย วินัย เคียงข้าง	264	1	61	600	
4	นาย คำสอน แกมนิรัตน์	100/2	1	61	600	
5	นาง น้อม จุลเกต	100/1	1	61	600	
6	นาย สันต์ อุก่า	196	1	61	600	
7	นาย บุญ หาญจำ	87	1	61	600	
8	นาย วิเศษ โถคำนาม	13/1	1	61	600	
9	นาย เขียว โถคำนาม	160	1	61	600	
10	นาย หนูไทย ก้อนธิงาม	53	1	61	600	
11	นาย อัมพร พาลี	147	1	61	600	
12	นาง น้อย ราชศรี	61	1	61	600	
13	นาง ชู ชะนะนาม	63/1	1	62	600	
14	นาง รัศมี สุนน้ำเที่ยง	39	1	62	600	
15	นาง พรรณภา โถดาสา	86/1	1	62	600	
16	นาง ประคอง จุลเกต	156	1	62	600	
17	นาง ตรง แกมนิรัตน์	121	1	62	600	
18	นางสาว เกื้อ อาญาศุขย์	43	1	62	600	
19	นาย สายฝน โถปาสอน	172	1	62	600	
20	นาย บุญเรือง คำพิชงู	55	1	62	600	
21	นาย พลวัฒน์ โถดาสา	141	1	62	600	
22	นาง เทียม หมู่แสนกอ	52	1	62	600	
23	นาย แสงจันทร์ ตริกมล	161	1	62	600	
24	นาย วีระศักดิ์ โถคำนาม	222	1	62	600	
25	นาย วีระ งามชา	126	1	62	600	
26	นาย พิรุฬณ์ ฉั่นอากาศ	140	1	62	600	

27	นาง	นาม	โถปาสอน	27/1	1	62	600	
28	นาย	หนูลา	ชั้นธราช	115	1	62	600	
29	นาย	แสงสว่าง	โถค่านาม	57	1	62	600	
30	นาง	เลิง	โถค่านาม	51/2	1	62	600	
31	นาย	บรรดิษ	โถค่านาม	36	1	62	600	
32	นาย	นีก	โถปาสอน	193	1	62	600	
33	นางสาว	สบาย	โถค่านาม	199	1	63	600	
34	นาย	บา	หาญจำ	1/2	1	63	600	
35	นาง	คำพล	โถดาสา	97	1	63	600	
36	นาย	สำรอง	คำศรีพล	111	1	63	600	
37	นาย	ประพิน	สอนคะ	5/1	1	63	600	
38	นางสาว	แขน	โถค่านาม	149	1	63	600	
39	นาง	ประมาณ	พรมสาขา	122	1	63	600	
40	นาง	แผ้ว	นามวงศ์เนา	54	1	63	600	
41	นางสาว	ไพบูรณ์	วงศรีจันทร์	79	1	63	600	
42	นาย	พันรณา	ธานีกุล	228	1	63	600	
43	นาง	ดนตรี	ถาปนแก้ว	150	1	63	600	
44	นาง	หวัง	ก้อนอิงาม	53	1	63	600	
45	นาง	สวรรคัลม	หาญจำ	1/2	1	63	600	
46	นาง	อบมา	งิมชา	126	1	63	600	
47	นาย	สวี	แกมนิรัตน์	152	1	63	600	
48	นาง	ละเอียด	ริก้าแก	85/1	1	63	600	
49	นาง	ต่วน	โถดาสา	16/2	1	64	600	
50	นาง	กาวิ	ชั้นธราช	115	1	64	600	
51	นาย	สำภาษ	โถปาสอน	27	1	64	600	
52	นาง	เปลื้อง	ศรีมุกดา	164	1	64	600	
53	นาง	เยาวรัก	โถดาสา	107	1	64	600	
54	นางสาว	ร้อย	โถแก้วเขียว	75/1	1	64	600	
55	นาง	วิวาด	ดลสว่าง	1/3	1	64	600	

56	นาย	สาวิตี	นุงแสน	116	1	64	600	
57	นางสาว	นาง	โถแก้วเขียว	28	1	64	600	
58	นาง	ทวี	โถดาสา	141	1	64	600	
59	นาง	ละยา	นุงแสน	2/2	1	65	600	
60	นาง	ดาว	โถดาสา	240	1	65	600	
61	นาง	บุญมี	โถค่านาม	157	1	65	600	
62	นาง	นูน	อาญาสุนย์	17/2	1	65	600	
63	นาง	ม่วง	งามแสง	2/1	1	65	600	
64	นางสาว	เฉลียว	โถดาสา	154	1	65	600	
65	นาย	ผจญ	แสนเสนา	6/1	1	65	600	
66	นาย	เติน	โถค่านาม	166	1	65	600	
67	นาย	เจริญชัย	จุลเกต	127	1	65	600	
68	นาย	ทองคำ	ราชศรี	61	1	65	600	
69	นาย	เสด็จ	โถดาสา	96	1	66	600	
70	นาย	วิจิตร	งิมชา	12	1	66	600	
71	นาย	ล้ำ	โถดาสา	221	1	66	600	
72	นาง	เพลินพิศ	โถค่านาม	63	1	66	600	
73	นาย	สมชาย	งามแสง	2/1	1	66	600	
74	นาย	ลำไผ	โถค่านาม	35/1	1	66	600	
75	นาง	ถิ	โถแก้วเขียว	104/1	1	66	600	
76	นาย	ชัยจิตร	ขุนปัญญา	14	1	67	600	
77	นาง	บานดี	พิลาจันทร์	238	1	67	600	
78	นาย	ฝัน	โถค่านาม	25	1	67	600	
79	นาง	วาสนา	โถค่านาม	166	1	67	600	
80	นาง	แซม	โถดาสา	112	1	67	600	
81	นาง	นัดดาวัน	โถดาสา	19/2	1	67	600	
82	นาง	เหลิง	ศรีสาพันธ์	7	1	67	600	
83	นาง	จันทร์สี	สอนคะ	32	1	67	600	
84	นาย	คมสัน	จุลเกต	117	1	67	600	

85	นางสาว	นาย	โถปาสอน	102/1	1	67	600	
86	นาง	พนม	ถึงคำภู	64	1	67	600	
87	นาย	สงัด	สอนคะ	233	1	67	600	
88	นาย	ระเปียบ	โถคำนาม	51/2	1	67	600	
89	นาย	อ่วม	รังรส	16	1	68	600	
90	นาง	สงวน	อายุสุนย์	114	1	68	600	
91	นาง	เทวา	โถแก้วเขียว	95	1	68	600	
92	นาย	บุญเลิศ	โถดาศา	12/2	1	68	600	
93	นาย	เนือง	โถปาสอน	27/1	1	68	600	
94	นาย	บัวทัน	โถดาศา	59/1	1	68	600	
95	นางสาว	ยวดี	โถคำนาม	42	1	68	600	
96	นาง	ลีด	จันทะบุตร	108/2	1	69	600	
97	นาง	ด้าย	คำสงค์	51/1	1	69	600	
98	นาง	ประยงค์	โถคำนาม	119	1	69	600	
99	นาย	ฝ่าย	โถคำนาม	80	1	69	600	
100	นาย	เฉลิม	ถาป็นแก้ว	150	1	70	600	
101	นาย	สงวน	โถดาศา	86/1	1	70	600	
102	นาง	ปาน	ยอดมงคล	49	1	70	600	
103	นาง	นอม	โถคำนาม	104	1	70	600	
104	นาง	เส็ง	โถคำนาม	106	1	70	600	
105	นางสาว	แสง	โถคำนาม	44	1	70	600	
106	นาง	เหลียง	กุดวงศ์แก้ว	58	1	70	600	
107	นาง	หนูเล็ก	ถึงคำภู	103	1	71	700	
108	นาย	คำพอง	โถคำนาม	168	1	71	700	
109	นาย	กะป็น	โถคำนาม	192	1	71	700	
110	นาย	เตียง	นามวงศ์เนาว์	29	1	71	700	
111	นาง	ใหม่	โถดาศา	19	1	71	700	
112	นาย	วิเศษ	แสงสิทธิ์	138	1	71	700	
113	นาง	เฉย	จัมซา	98	1	72	700	

114	นาง	รวม	โถคำนาม	113	1	72	700	
115	นาง	ราศรี	โถแก้วเขียว	64/1	1	72	700	
116	นาย	บัวพัน	พรหมดวง	40/2	1	72	700	
117	นาง	ยอดตาล	พรมสาขาฯ	93/1	1	72	700	
118	นาง	ศรีพระจันทร์	โถคำนาม	80	1	72	700	
119	นาย	ทอม	นามวงศ์เนา	54	1	72	700	
120	นาง	เชย	แสงสีทึ่	138	1	72	700	
121	นาง	นรัตน์	โถปาสอน	56	1	73	700	
122	นาย	วันชัย	พิลาจันทร์	17/1	1	73	700	
123	นาย	นิยม	โถคำนาม	36	1	73	700	
124	นาย	เหลิม	นามวงศ์เนา	182	1	73	700	
125	นาย	บุญลม	ลามคำ	8	1	73	700	
126	นาย	สุพร	อาญาสุนย์	17/2	1	74	700	
127	นาย	แฮม	โถคำนาม	63	1	74	700	
128	นาง	กองมา	โถคำนาม	11	1	74	700	
129	นาง	ก่าย	ลามคำ	8	1	74	700	
130	นาง	แจ่ม	นุงแสน	105	1	75	700	
131	นาง	สวัสดี	โถคำนาม	88	1	75	700	
132	นาง	เลิศ	วงศ์เตชะ	101	1	75	700	
133	นาง	เฟื่อง	พลเชียงขวาง	24	1	75	700	
134	นาง	ล้ำ	โถปาสอน	20/1	1	75	700	
135	นาง	เสงี่ยม	โถปาสอน	26/1	1	76	700	
136	นาย	พงษ์ศักดิ์	โถคำนาม	119	1	76	700	
137	นาง	สุวรรณ	พยัคฆ์เรือง	81	1	77	700	
138	นางสาว	เพชร	อาญาสุนย์	43/1	1	77	700	
139	นาง	ลาด	โถดาสา	1	1	78	700	
140	นางสาว	เจริญ	โถดาสา	50	1	78	700	
141	นาย	รัตน์	โถคำนาม	106	1	78	700	
142	นาง	ทอง	โถดาร์ตัน	232	1	78	700	

143	นาย	เหมือย	โถคำนาม	88	1	79	700	
144	นาย	หลาย	โถคำนาม	104	1	80	700	
145	นาง	ทองใบ	นุ่งแสน	45	1	81	800	
146	นาง	สุพา	สอนคะ	32/2	1	81	800	
147	นาง	บุญเพียร	ชั้นธราช	218	1	82	800	
148	นาง	หอม	โถคำนาม	93	1	82	800	
149	นาย	เสวย	สอนคะ	32/2	1	82	800	
150	นาย	หลอย	ถึงคำภู	103	1	82	800	
151	นางสาว	คำเลื่อน	โถคำนาม	62	1	82	800	
152	นาง	บัว	วรรณชูพริ้ง	278	1	82	800	
153	นาง	โสม	สอนคะ	94	1	83	800	
154	นาง	นาง	โถคำนาม	35	1	83	800	
155	นาง	ไล	โถคำนาม	100	1	83	800	
156	นาย	เนตร	สอนคะ	111	1	84	800	
157	นาง	แยง	โถคำนาม	35/1	1	85	800	
158	นาง	วร	โถชัยคำ	110	1	86	800	
159	นาง	ก่อง	นุ่งแสน	13	1	87	800	
160	นาย	ตุ้	สอนคะ	34	1	89	800	
161	นาย	วงศ์สง่า	ถึงคำภู	202	2	61	600	
162	นาย	บุญเพ็ง	ภาคสีดา	115	2	61	600	
163	นาย	มงคล	กุศลธรรม	62	2	61	600	
164	นาย	แก้ว	โถชัยคำ	46/1	2	61	600	
165	นาง	หงษ์ทอง	กุลสิโร	82	2	61	600	
166	นาง	ซ็อน	โถชัยคำ	101	2	61	600	
167	นาง	ชมเชย	ทวิบุตร	58/1	2	61	600	
168	นาง	หงษ์	โถชัยคำ	73/3	2	61	600	
169	นาง	บำเพ็ญ	โถชัยคำ	46/1	2	61	600	
170	นาย	วิเชียร	ถึงคำภู	204	2	61	600	
171	นาง	ทิพวิ้ง	โถคำนาม	206	2	61	600	

172	นาง	สมพร	สุภูตัง	90/5	2	61	600	
173	นาง	ระยอง	โถชัยคำ	74	2	61	600	
174	นาย	วัชรินทร์	สุภูตัง	90/5	2	61	600	
175	นาง	วนิดา	โถชัยคำ	83/4	2	61	600	
176	นาง	อุบล	ซ้ายสุพรรณ	98	2	62	600	
177	นาย	ประหลาด	โถชัยคำ	62/3	2	62	600	
178	นาย	สุ่อม	โถชัยคำ	74	2	62	600	
179	นาง	พิศมัย	โถชัยคำ	62/3	2	62	600	
180	นาง	เหลียม	โถชัยคำ	68/1	2	62	600	
181	นาง	บุญจันทร์	โถชัยคำ	70/2	2	62	600	
182	นาง	จิ๋ว	ถึงคำภู	202	2	62	600	
183	นาง	ลำพูน	ถึงคำภู	94/2	2	62	600	
184	นาง	สุพันธ์	โถชัยคำ	85	2	62	600	
185	นาย	ไพจิต	จิกจักร	61	2	63	600	
186	นางสาว	สง่า	โถชัยคำ	83/5	2	63	600	
187	นาง	สวยลัย	คะอังกู	56/1	2	63	600	
188	นาย	ขันทอง	โถชัยคำ	35	2	63	600	
189	นาง	สวน	ทาระสา	77	2	63	600	
190	นางสาว	บุญมี	วงศ์มหาชัย	97/1	2	63	600	
191	นาง	ฉันทจำ	อูนคำ	33	2	63	600	
192	นาย	บรรเลง	โถชัยคำ	27/6	2	63	600	
193	นาง	จรัส	หลินภู	214/2	2	64	600	
194	นาย	สุพจน์	บุญแสน	208/1	2	64	600	
195	นาย	สมเพชร	หารคำภา	94/1	2	64	600	
196	นาง	อ้อย	โถชัยคำ	81	2	64	600	
197	นาง	ทิพวัลย์	ไชยงค์	43	2	64	600	
198	นาย	ทับตรี	ถึงคำภู	94/2	2	64	600	
199	นาย	เสงี่ยม	ถึงคำภู	75/2	2	64	600	
200	นาง	บำเพ็ญ	ดวงปากดี	202/1	2	64	600	

201	นาย	ล้ำ	โกชัยคำ	68/1	2	64	600	
202	นาง	ศศิประภา	โกชัยคำ	93/1	2	64	600	
203	นาย	เขวงศักดิ์	โกชัยคำ	20	2	65	600	
204	นาง	นารี	สุภูตัง	90/3	2	65	600	
205	นาง	สุนทรา	โกชัยคำ	27/4	2	65	600	
206	นาง	สำรอง	อรไท	1	2	65	600	
207	นาย	ย้อม	โกชัยคำ	27/4	2	65	600	
208	นาย	ผง	หลินภู	214/2	2	65	600	
209	นาง	เพียด	ศรีด้วง	73/2	2	65	600	
210	นาย	เล็ง	โกชัยคำ	101/1	2	65	600	
211	นาย	เพียง	โกชัยคำ	72/5	2	65	600	
212	นาย	เล็ก	โกชัยคำ	79	2	65	600	
213	นาย	ทองใบ	โคตรวงศ์	92/6	2	65	600	
214	นาย	สุรสิงห์	หาคำภา	70	2	65	600	
215	นาง	เซียง	โททุมพล	44/6	2	66	600	
216	นาย	ประหยัด	ถึงคำภู	119/1	2	66	600	
217	นาย	สมัคร	ปุคะธรรม	83/5	2	66	600	
218	นาง	ผ่าน	รักภูแสน	8	2	66	600	
219	นาง	บุญศรี	บุญแสน	208/1	2	66	600	
220	นาง	สงวน	พวงพิลา	29/1	2	66	600	
221	นาย	สมพน	โกชัยคำ	65	2	66	600	
222	นาย	หล้าน	โกชัยคำ	70/2	2	67	600	
223	นาย	ไสว	โททุมพล	44/6	2	67	600	
224	นาง	ประทีน	ไชยทองศรี	5	2	67	600	
225	นาง	สุดารัตน์	บุญแสน	48/2	2	67	600	
226	นาง	วาสนา	พรหมคำ	164	2	67	600	
227	นาย	วีระศักดิ์	โกชัยคำ	207	2	67	600	
228	นาง	วิเชียร	โกชัยคำ	48	2	68	600	
229	นาง	เครือวัน	ถึงคำภู	64	2	68	600	

230	นาย	บุญจันทร์	โกชัยคำ	61/2	2	68	600	
231	นาง	อรพิน	โกปาสอน	59	2	68	600	
232	นางสาว	เสถียร	เถิงคำภู	44	2	68	600	
233	นาง	เขี้ยว	ลอยหา	90/3	2	68	600	
234	นาง	จันทร์แดง	โกชัยคำ	61/2	2	69	600	
235	นาง	คำภา	ชินราม	169	2	69	600	
236	นาง	เสด็จ	โกชัยคำ	84	2	69	600	
237	นางสาว	ยุพยง	พุ่มไสว	99	2	69	600	
238	นาง	พวย	โกชัยคำ	8/1	2	69	600	
239	นางสาว	จำ	เถิงคำภู	70/5	2	70	600	
240	นางสาว	ประจวบ	เถิงคำภู	70	2	70	600	
241	นาง	ละเอียด	แก้วประเสริฐ	69	2	70	600	
242	นาง	สมร	ดวงปากดี	70/3	2	71	700	
243	นาง	ทองผสม	โกชัยคำ	129	2	71	700	
244	นาง	บุญตา	สุระนา	35	2	71	700	
245	นาย	คำ	คะอังกู	56/1	2	71	700	
246	นาง	หนูผิน	แปหวิน	74/1	2	71	700	
247	นาง	ทองแดง	ดวงปากดี	108	2	72	700	
248	นาย	อืด	โกชัยคำ	130	2	72	700	
249	นาย	ทองดี	บุญแสน	169	2	73	700	
250	นาย	สมดี	ปัญญาโส	70/1	2	73	700	
251	นาย	เคย	เถิงคำภู	59	2	73	700	
252	นางสาว	อ้อม	โกชัยคำ	84	2	74	700	
253	นาย	วิเศษ	ดวงปากดี	202/1	2	75	700	
254	นางสาว	เกไล	เถิงคำภู	46	2	75	700	
255	นาย	เรียม	ดวงปากดี	96	2	76	700	
256	นาง	สูง	เถิงคำภู	123	2	76	700	
257	นาย	เอนก	สุวรรณฤทธิ์	84	2	76	700	
258	นาง	เคียง	ดวงปากดี	34	2	77	700	

259	นาง	บาล	สุภี	9	2	78	700	
260	นาง	แพง	รัตที	120	2	86	800	
261	นาง	แคน	โถชัยคำ	75	2	86	800	
262	นาย	ธงชัย	นาสมใจ	25	3	61	600	
263	นาย	ประพันธ์	หาญจำ	122	3	61	600	
264	นาย	ประสาท	ถึงนามลี	94/3	3	61	600	
265	นาง	จำปา	ถำปิ่นแก้ว	100	3	62	600	
266	นาย	อวยพร	กุดวงศ์แก้ว	80	3	62	600	
267	นาง	ทองสุข	ชัยธงรัตน์	144	3	62	600	
268	นางสาว	เหรียญทอง	โถแก้วเขียว	75	3	62	600	
269	นาย	สมุท	แก้วศรีไตร	75/1	3	63	600	
270	นาย	พรหมมี	โถแก้วเขียว	99	3	63	600	
271	นาง	บุญกอง	บุญสงคราม	102/11	3	64	600	
272	นาง	จวน	ถำปิ่นแก้ว	100/3	3	65	600	
273	นาย	สมพันธ์	ศรีมุกดา	98/1	3	65	600	
274	นาย	ประมวล	โถแก้วเขียว	219/1	3	65	600	
275	นาง	สมสิน	โถแก้วเขียว	76	3	65	600	
276	นาย	ทองอิน	โถตันคำ	84/1	3	65	600	
277	นาย	อนันต์	ทองลา	8	3	66	600	
278	นาง	สงค์	หาวิเศษ	90/1	3	66	600	
279	นาง	คำ	นาสมใจ	198	3	66	600	
280	นาง	วันชัย	โถตันคำ	16/1	3	67	600	
281	นาง	บุญมา	ถำนะลุน	177	3	67	600	
282	นาง	หมอก	โถแก้วเขียว	74/2	3	67	600	
283	นาง	เคลื่อน	พ่อชมภู	94/1	3	67	600	
284	นาง	วาสนา	ถึงนามลี	33/4	3	68	600	
285	นาง	ช่วง	ศรีมุกดา	95	3	68	600	
286	นางสาว	จำลัด	โถตันคำ	84	3	68	600	
287	นาย	คำใบ	พ่อชมภู	94/1	3	68	600	

288	นาง	วันดี	ถึงนามลี	185	3	69	600	
289	นาง	สังวาล	ช่วงทิพย์	2/2	3	69	600	
290	นาง	นงค์	โถแก้วเขียว	219	3	69	600	
291	นาง	จันเพชร	โถแก้วเขียว	73	3	69	600	
292	นาง	ทองคำ	โถแก้วเขียว	83	3	69	600	
293	นาง	สงวน	โถแก้วเขียว	98/1	3	69	600	
294	นาย	เขียนทอง	ถึงนามลี	37	3	70	600	
295	นาย	ประจิม	ถापันแก้ว	100/3	3	70	600	
296	นาง	วิเศษ	ถึงนามลี	137	3	70	600	
297	นาย	ปัด	โพธิธาดู	207	3	70	600	
298	นาย	กอง	นาสมใจ	198	3	70	600	
299	นาง	ก้อน	โพธิธาดู	207	3	71	700	
300	นาย	จันที	โถแก้วเขียว	83	3	71	700	
301	นาง	บุญหล้า	ทองเลิศ	82/1	3	71	700	
302	นาย	สมบูรณ์	โถตันคำ	29/2	3	71	700	
303	นางสาว	ประดับ	โถแก้วเขียว	99	3	71	700	
304	นาง	ลอง	ถึงนามลี	191	3	72	700	
305	นาง	ฉวี	ถึงนามลี	133	3	72	700	
306	นาย	ปิ่นทอง	ศรีมุกดา	95	3	73	700	
307	นาย	ลำชัย	โถแก้วเขียว	219	3	73	700	
308	นาง	เชียมไทย	โถแก้วเขียว	163	3	74	700	
309	นาย	ควน	โถแก้วเขียว	163	3	74	700	
310	นาย	ประทีน	ถึงนามลี	133	3	74	700	
311	นาง	เปียน	โถปากำ	135	3	75	700	
312	นาง	สุณี	โถตันคำ	29/2	3	75	700	
313	นาย	ปน	หาวิเศษ	90/2	3	75	700	
314	นาง	คำมาย	ถึงนามลี	102	3	76	700	
315	นางสาว	ดวงใจ	โถแก้วเขียว	114	3	76	700	
316	นาง	ทองสิน	โต้นรุช	104	3	76	700	

317	นาง	สังวาล	ชนะบุตร	142	3	76	700	
318	นาง	วิรัตน์	โททุมพล	111	3	76	700	
319	นาย	ถวิล	โต่นวุธ	104	3	77	700	
320	นาย	กอง	ชนะบุตร	142	3	77	700	
321	นาย	สมศักดิ์	ทองเลิศ	82/1	3	78	700	
322	นาง	พลี	โททุมพล	101	3	78	700	
323	นาง	นิลทา	จุนีย์	78/2	3	78	700	
324	นาง	ฉวีวรรณ	โถแก้วเขียว	77	3	79	700	
325	นาย	ทา	ผาसानคำ	114	3	79	700	
326	นาย	เคลือบ	โททุมพล	79	3	81	800	
327	นาย	ควน	โถแก้วเขียว	92	3	82	800	
328	นาง	สมัย	โถแก้วเขียว	92	3	82	800	
329	นาง	เตียงคำ	โททุมพล	79/3	3	83	800	
330	นาย	ทัด	โถแก้วเขียว	74	3	85	800	
331	นาย	เพื่อน	โถแก้วเขียว	99	3	85	800	
332	นาย	ไย	ถึงนามลี	141	3	86	800	
333	นาย	สวน	โถแก้วเขียว	73	3	86	800	
334	นาง	พาดอน	ถึงนามลี	141	3	86	800	
335	นาย	เจียน	โททุมพล	135	3	88	800	
336	นาย	สีไคร	โททุมพล	79/4	3	89	800	
337	นาง	สม	ถึงนามลี	91	3	90	800	
338	นาง	หวา	โถแก้วเขียว	83	3	91	1,000	
339	นาง	ทิพย์	โททุมพล	79/1	3	93	1,000	
340	นาง	บุญแยม	ผาใต้	33/2	4	61	600	
341	นาย	พุนทรัพย์	โถบ่ารุง	115/2	4	61	600	
342	นาย	เสรีฐ	เตี้ยพิมพ์	42	4	61	600	
343	นาย	บัณฑิตฐ	ก้องเวหา	72/5	4	61	600	
344	นางสาว	ธัญญา	โถซารี	2	4	61	600	
345	นาย	บุญสม	คำสงค์	14	4	61	600	

346	นางสาว	ต๋อง	ไชโยธา	43/3	4	61	600	
347	นาง	เสนลัย	ศรีมุกดา	11/7	4	62	600	
348	นาย	เสาร์	โกชาลี	36	4	62	600	
349	นาย	ธณา	โถปาคำ	43/4	4	62	600	
350	นาย	ไพบูลย์	โถบำรุง	115	4	62	600	
351	นาย	โสภณ	รัตนธนานันท์	67	4	62	600	
352	นาง	ศิริ	นระบุตร	149/2	4	62	600	
353	นาย	สมมาส	โถปาคำ	45	4	63	600	
354	นาง	ไพวัน	โถบำรุง	115	4	63	600	
355	นาง	หนุ่ม	ริก้าแก	134/2	4	63	600	
356	นาง	บุญส่ง	มูลคำ	12	4	63	600	
357	นาง	ไผ่	บุดผา	18	4	63	600	
358	นาง	พงษ์ศรี	ศรีมุกดา	11/6	4	63	600	
359	นาง	เนาวรรณ	วิบูลย์จันทร์	71	4	64	600	
360	นาย	วิชัย	ผาใต้	33/2	4	64	600	
361	นาย	เทียม	โถปาคำ	43/3	4	65	600	
362	นาย	บุญชัย	ใจศิริ	81	4	65	600	
363	นาง	ศิริพร	โถตันคำ	33/3	4	65	600	
364	นาย	บุญเพ็ง	ศรีมุกดา	11/7	4	65	600	
365	นาย	สถิตย์	บุดผา	13/2	4	65	600	
366	นางสาว	นงเยาว์	โถแพงจันทร์	46	4	65	600	
367	นาย	สมพงษ์	นามลทา	30/2	4	65	600	
368	นาง	ใจชื่น	นามลทา	30/2	4	66	600	
369	นาง	ก้านก่อง	โถชาลี	35	4	66	600	
370	นาย	สุระพล	ศรีมุกดา	11/6	4	66	600	
371	นาง	คำทอง	ริก้าแก	33	4	67	600	
372	นาย	พงษ์สวัสดิ์	ไทยเสรีพัฒนา	53	4	67	600	
373	นาย	ตุ้ย	ศรีจันแก้ว	61	4	67	600	
374	นาง	จำเนียร	ฐานะลุน	46/1	4	68	600	

375	นาง	อินเขียน	คำสงค์	155	4	68	600	
376	นาย	ประพงค์	ก้อนธิงาม	30/1	4	68	600	
377	นาง	อภัย	วงศ์สินไชย	384	4	69	600	
378	นาง	สวรรรฟ้า	บุบผา	99/1	4	69	600	
379	นาย	สมศักดิ์	คำสงค์	4	4	69	600	
380	นาง	สายหยุด	ใจศิริ	351	4	69	600	
381	นางสาว	ศิริรัตน์	ก้อนเวหา	72/6	4	69	600	
382	นาง	บัญญัติ	คำสงค์	4	4	70	600	
383	นาย	กาน	บุบผา	99/1	4	70	600	
384	นาย	ปิ่น	หอมแพงจันทร์	40/2	4	70	600	
385	นาง	ศรีวิสัย	นรบุตร	149	4	71	700	
386	นาง	ยุพาวดี	ภูษาธง	120	4	71	700	
387	นาง	เต็ม	วงศ์กาฬสินธุ์	134/1	4	71	700	
388	นาง	เข็มร์	เรื่องขีด	147/1	4	71	700	
389	นาง	เวหา	โถบ่ารุง	122	4	72	700	
390	นาง	ปลาใส	คำสงค์	127	4	72	700	
391	นาง	แถว	โถขารี	124	4	73	700	
392	นาย	อัมพร	ไทยเสรีวัฒนา	70	4	73	700	
393	นาย	ผ่าย	ใจศิริ	351	4	74	700	
394	นาย	นิยม	คำสงค์	155	4	74	700	
395	นาย	สวาท	นรบุตร	149	4	74	700	
396	นาย	เตียง	โถขารี	124	4	74	700	
397	นาง	สำเร็จ	ถานะลุน	153	4	74	700	
398	นาย	พี	เรื่องขีด	147/1	4	74	700	
399	นาย	สมเกียรติ	ก้อนเวหา	72	4	75	700	
400	นาง	อุทัย	ใจศิริ	148	4	75	700	
401	นาง	บุตรไตร	วงศ์พันธ์	138	4	75	700	
402	นาง	ไขจันทร์	โถปากำ	29	4	75	700	
403	นาย	บุญทอน	โถขารี	354	4	76	700	

404	นาง	วีระวรรณ	ธนะภา	6/2	4	76	700	
405	นาง	ทองสุข	ศิริเกตุ	59	4	77	700	
406	นาง	หลวย	คำสงค์	11	4	77	700	
407	นาย	สนม	วงศ์พันธ์	138	4	78	700	
408	นาง	กัลยา	ฐานลุน	31/3	4	78	700	
409	นาง	ทองใบ	ตุพิลา	116	4	78	700	
410	นาย	ประเสริฐ	ถานะลุน	59	4	78	700	
411	นาย	เสถียร	ถานะลุน	153	4	79	700	
412	นาง	ถนอม	ก้องเวหา	72	4	79	700	
413	นาย	คำเขียน	วงศ์กาฬสินธุ์	134/1	4	79	700	
414	นาง	สวิงคำ	สุระเต	42	4	79	700	
415	นาย	ทอน	ตุพิลา	116	4	80	700	
416	นาย	สมาน	โถบ่ารุง	122	4	80	700	
417	นาง	ผลา	ใจศิริ	72/4	4	80	700	
418	นาง	คำสวาง	สุวรรณศรี	381	4	80	700	
419	นาง	วรวรรณ	โถบ่ารุง	117	4	80	700	
420	นาง	ดอม	โถขารี	35/2	4	81	800	
421	นาย	บัวผัน	อุปทุม	29/2	4	81	800	
422	นาย	บัวทอง	หอมแพงจันทร์	40/4	4	85	800	
423	นาง	สีไคร	ทรัพย์ทวีพูล	33/1	4	90	800	
424	นาง	ส่อง	คำเกษ	35/1	4	90	800	
425	นาย	สุฤทธิ์	ทองเหลา	139	5	61	600	
426	นาง	บุญเลิศ	วงศ์คำพระ	102/3	5	61	600	
427	นาง	พรศักดิ์	ถานะลุน	32	5	61	600	
428	นาย	ตัด	มังคะรัตน์	156	5	61	600	
429	นาย	สุบรรณ	อรรณประจง	44	5	61	600	
430	นาง	พิสมัย	ถาปนแก้ว	140/2	5	61	600	
431	นาย	ณชนนท์	ยะไชยศรี	83/1	5	61	600	
432	นาย	ธีระพล	เพชรฤทธิ์	75	5	61	600	

433	นาย	สมพร	ถาป็นแก้ว	27	5	61	600	
434	นาง	ไพวรรณ	หลักคำ	20	5	61	600	
435	นาง	ณระรงค์	งามดี	80	5	61	600	
436	นาย	คำแพง	โถษารี่	99	5	61	600	
437	นาง	กัญญา	ในอรชร	115/1	5	62	600	
438	นางสาว	ทิพากร	จันทโสติ	96	5	62	600	
439	นางสาว	กองแก้ว	วรราช	139	5	62	600	
440	นางสาว	เหรียญทอง	ถาป็นแก้ว	23/1	5	62	600	
441	นาง	บังอร	โถตันคำ	133/1	5	62	600	
442	นาง	โสภา	วิสุภีย์	120/1	5	62	600	
443	นาย	วีระ	หลักคำ	62	5	62	600	
444	นางสาว	บุญยงค์	ไชยตะมาตย์	1	5	63	600	
445	นาง	กิ่ง	ถาป็นแก้ว	70	5	63	600	
446	นางสาว	อำพร	วิสุภี	11	5	63	600	
447	นาย	รักชาติ	ถาป็นแก้ว	158/2	5	63	600	
448	นาย	อดิศร	จันทโสติ	45/4	5	63	600	
449	นางสาว	อุดมพร	เลไธสง	13/2	5	63	600	
450	นาง	สุดใจ	วีนาไลเนน	26/5	5	63	600	
451	นาย	ทองพูน	มังคะรัตน์	156/1	5	63	600	
452	นาง	บานชื่น	ถาป็นแก้ว	38	5	63	600	
453	นางสาว	จาณูรัตน์	ปาระคะ	26	5	64	600	
454	นาง	บุญโฮม	มังคะรัตน์	211/1	5	65	600	
455	นาง	เรือ	โพธิงาม	129	5	65	600	
456	นาย	วันทร	ดงภูยาว	211/4	5	65	600	
457	นาย	หนูเด่น	ถาป็นแก้ว	30/1	5	65	600	
458	นาง	ประกอบ	กิตะชัย	33	5	65	600	
459	นาง	อุธร	เคี่ยมก้อม	158/4	5	65	600	
460	นาย	ประยงค์	พรมลา	162/1	5	65	600	
461	นาย	สมพงษ์	วิสุภีย์	13	5	65	600	

462	นาย	บัวคำ	เคี่ยมก้อม	158/4	5	66	600	
463	นาย	สะอาด	เนาศรีศรี	52/1	5	66	600	
464	นาย	สมเพชร	สามหมอ	23/1	5	66	600	
465	นาย	สำเร็จ	อุตะโม	50	5	66	600	
466	นาง	ทองอุไร	เนาศรีศรี	52/1	5	66	600	
467	นาง	แสงทิพย์	ก้อนอิงาม	256	5	66	600	
468	นาง	อินทอง	ฮังโยธา	139/2	5	66	600	
469	นาง	ประยูร	ไสยจิต	211/3	5	66	600	
470	นาง	มลิวรรณ	จุมศรีสิงห์	21/1	5	66	600	
471	นาย	มงคล	ดวงปากดี	128	5	66	600	
472	นาง	เรือง	กุดวงศ์แก้ว	64	5	66	600	
473	นาง	มลิวัลย์	ซาเรืองเดช	17	5	67	600	
474	นาง	สาคร	กิตะชัย	45/2	5	67	600	
475	นางสาว	ต๋อย	โถบ่ารุง	20	5	67	600	
476	นาย	ชวลิต	ถานะลุน	32	5	67	600	
477	นาง	หวล	รัตที	255	5	67	600	
478	นาย	สีจันทร์	ก้อนอิงาม	40/1	5	68	600	
479	นาย	ชุมพร	โพธิงาม	18/2	5	68	600	
480	นาง	ถนอม	วิสุภี	174	5	68	600	
481	นาย	กงศรี	วังทะพันธุ์	128/4	5	68	600	
482	นาง	สมบูรณ์	ก้อนอิงาม	40/1	5	69	600	
483	นาง	สมหวัง	ศิลให้อยู่สุข	93/1	5	69	600	
484	นาง	บุญเถิง	โถบ่ารุง	257	5	69	600	
485	นาง	พรศิริ	สายสิน	186/1	5	69	600	
486	นางสาว	สมุท	จันทโสติ	45	5	69	600	
487	นาย	แก้ว	กุดวงศ์แก้ว	64	5	69	600	
488	นาย	พินทอง	โถตันคำ	133/1	5	70	600	
489	นาง	พาว	ถापันแก้ว	11/1	5	70	600	
490	นาง	อรุณ	พิมพา	75/1	5	70	600	

491	นาง	ยุพิน	แสงไชย	7	5	70	600	
492	นาย	หยัด	ไสยจิต	211/3	5	71	700	
493	นาย	โสภา	วิสุภีย์	120/1	5	71	700	
494	นาย	ประภาส	ในอรชร	86	5	71	700	
495	นาง	อวยพร	คำกลม	102/4	5	71	700	
496	นาง	มาลี	แสนแก้ว	239	5	72	700	
497	นางสาว	บัวเขียน	วงศ์เตชะ	12	5	73	700	
498	นาย	เพิ่มทรัพย์	มังคะรัตน์	211/1	5	74	700	
499	นาย	เนือง	ฮังโยธา	139/2	5	74	700	
500	นาง	แป	กิตะชัย	72/1	5	74	700	
501	นาง	บัวผัน	กิตะชัย	48	5	74	700	
502	นาง	ประกอบ	ถาป็นแก้ว	260	5	75	700	
503	นาย	ดาวเรือง	สุขใจ	102/1	5	77	700	
504	นาง	ทองใบ	กิตะชัย	71	5	77	700	
505	นาย	เจริญ	วิสุภีย์	176	5	77	700	
506	นาง	สาคร	สุขใจ	102/1	5	77	700	
507	นาง	ตุ้ม	ถาป็นแก้ว	24	5	78	700	
508	นาง	จันทร์ทอง	โทษาธรรม	67	5	78	700	
509	พระ	ดาว	แกะทาคำ	68	5	78	700	
510	นาย	คำมัน	ยะไชยศรี	128/1	5	78	700	
511	นาง	อำพร	กนกาทน	169	5	78	700	
512	นาง	เหรียญทอง	กุลสอนนาน	162	5	79	700	
513	นาง	สุพรรณ	เพ็งเวลุน	199	5	79	700	
514	นาย	โสภณ	ศรีประเสริฐ	234	5	79	700	
515	นาย	โท	เพราะเจริญ	41	5	79	700	
516	นาย	สำราญ	ถาป็นแก้ว	76/2	5	79	700	
517	นาย	สมาน	ฐานทองดี	55	5	80	700	
518	นาง	บุญสินธุ์	เสริฐแสนดี	253	5	81	800	
519	นาง	อนงค์	ฐานทองดี	55	5	81	800	

520	นาง	ย้อมศรี	วิสุภีย์	120/2	5	82	800	
521	นาง	กนรอน	กุดวงศ์แก้ว	23	5	82	800	
522	นาง	บัวเลย	ถาป็นแก้ว	29	5	83	800	
523	นาง	หลวย	หลักคำ	207	5	83	800	
524	นาง	ทิน	นั่งตะลา	241	5	83	800	
525	นาย	กง	ยะไชยศรี	83	5	84	800	
526	นาย	บุญมา	เสริฐแสนดี	253	5	84	800	
527	นาย	คำสอน	กุดวงศ์แก้ว	189	5	87	800	
528	นาง	สังวาล	ถาป็นแก้ว	31	5	88	800	
529	นาง	หอม	ก้อนธิงาม	17	5	89	800	
530	นาง	บุญล้วน	วันจะตะ	102/2	5	93	1,000	
531	นาย	เทียม	มาลัยชู	54/1	5	100	1,000	
532	นาง	อ่อนใส	ไชยตะมาตย์	64	6	61	600	
533	นาย	ทองทวี	ไชยตะมาตย์	3/2	6	61	600	
534	นาย	ป่อน	วักดิ์เพชร	53	6	61	600	
535	นาง	วันนี	ไชยตะมาตย์	6/1	6	62	600	
536	นาย	ไพรวลัย	พิลาทา	34/1	6	63	600	
537	นาย	วีลัย	ไชยตะมาตย์	56	6	63	600	
538	นาย	มณีวรรณ	กลยณี	55	6	63	600	
539	พระ	พีรชัย	สัตตธารา	77	6	64	600	
540	นาย	บรรจง	ไชยตะมาตย์	16	6	65	600	
541	นาง	บรรจง	ไชยตะมาตย์	54	6	65	600	
542	นาง	ทองอินทร์	ไชยตะมาตย์	56	6	65	600	
543	นาง	บุญป็น	พิลาทา	5	6	65	600	
544	นาย	สุพัฒน์	อุปศรี	19/1	6	65	600	
545	นาง	นวลจันทร์	ไชยตะมาตย์	41	6	65	600	
546	นาย	เงิน	ไชยตะมาตย์	41	6	65	600	
547	นาง	ยุพิน	ไชยตะมาตย์	37/1	6	65	600	
548	นาย	สมควร	แก้วอาษา	46	6	65	600	

549	นาง	ฉลองศรี	ไชยตะมาตย์	12/1	6	66	600	
550	นาง	เกษร	อุปศรี	19/1	6	67	600	
551	นาง	บุญโถม	พ่อชมภู	16	6	67	600	
552	นาง	จันดี	ไชยตะมาตย์	40	6	67	600	
553	นาย	ยุทธกาล	พิลาทา	14	6	67	600	
554	นาง	อรพิน	พิมมะทา	42	6	67	600	
555	นาง	สุนย์จันทร์	ไชยตะมาตย์	16/2	6	68	600	
556	นาง	บรร	ไชยตะมาตย์	37	6	68	600	
557	นาง	พ่ายัพ	พรมสิทธิ์	9/1	6	68	600	
558	นาง	เวสวรรณค์	हारเขมร	12/2	6	68	600	
559	นาย	ไสว	ไชยตะมาตย์	18	6	68	600	
560	นาง	อรทัย	โถแพงจันทร์	3	6	68	600	
561	นาง	ปรารี่	พิมมะทา	26/1	6	68	600	
562	นาย	คำ	ไชยตะมาตย์	12/1	6	69	600	
563	นาย	กงใจ	ไชยตะมาตย์	40	6	69	600	
564	นาง	เพ็ญจันทร์	พิมพ์มทา	28	6	70	600	
565	นาง	หนูไล	ไชยตะมาตย์	43	6	71	700	
566	นาง	สมหวัง	คันทมีแก้ว	50	6	71	700	
567	นาย	บุญเรือง	ไชยตะมาตย์	6/1	6	71	700	
568	นาย	กุลยา	พิมมะทา	42	6	72	700	
569	นาง	ประจักษ์	ไชยตะมาตย์	16	6	72	700	
570	นาย	หารธูระ	ครุฑคำ	16/1	6	72	700	
571	นาย	ประจวบ	ไชยตะมาตย์	26/1	6	73	700	
572	นาง	บานใจ	ไชยตะมาตย์	25	6	73	700	
573	นาย	คำสอน	ไชยตะมาตย์	43	6	74	700	
574	นาย	เชิดนรินทร์	ไชยตะมาตย์	48	6	74	700	
575	นาย	สมพร	คำฮัง	23	6	75	700	
576	นาย	สีลา	พิมพ์มทา	28	6	75	700	
577	นาย	แบน	โถแพงจันทร์	3	6	76	700	

578	นาง	รำไย	ไชยตะมาตย์	20	6	77	700	
579	นาง	คำผิว	พิมมะทา	14	6	78	700	
580	นาย	กายน	พิมมะทา	24	6	81	800	
581	นาง	ถาวร	โถษารี่	7	6	82	800	
582	นาย	แหวน	ไชยตะมาตย์	25	6	88	800	
583	นาย	เรียน	พิมพา	13	6	92	1,000	
584	นาย	พงษ์สุน	ศรีพระนัส	77	7	61	600	
585	นาย	สวิน	นามอาษา	9/4	7	61	600	
586	นาย	ทองนาค	แสงลี	91	7	61	600	
587	นาง	พุดตะศิล	จิตจง	11/2	7	61	600	
588	นาง	วรรณคำ	ลิมปา	49	7	61	600	
589	นาง	เครือวรรณ	อมารถทอง	103/2	7	61	600	
590	นาง	บรรทม	โถปาสอน	17	7	61	600	
591	นาง	ทุมมี	เขตบ้าน	4	7	61	600	
592	นาย	อืด	ช่างแก้ว	75	7	61	600	
593	นาง	ไบศรี	โถปาสอน	9/1	7	61	600	
594	นาย	บุญหนา	พรมภาพ	118	7	62	600	
595	นาย	อภิชัย	ลิมปา	74	7	62	600	
596	นาง	วันทอง	พรมสาษา	11/3	7	62	600	
597	นาง	ทองไสย	จันมหา	114	7	62	600	
598	นาง	พรรณนิภา	หาญสุโพธิ์	78	7	62	600	
599	นาย	สุรพล	ลิมปา	6/3	7	63	600	
600	นาย	พู	จุลเกต	57	7	63	600	
601	นาย	ฉายทอง	แสงมณี	22	7	63	600	
602	นาง	สง่า	นุสนทรา	103/1	7	63	600	
603	นาง	สุระจิต	ทิพวิจนา	13/4	7	63	600	
604	นาย	ทองอิน	วรรณวิคิต	103/1	7	63	600	
605	นาง	สาคร	นุสนทะเลา	12/3	7	63	600	
606	นาง	บุญคุ้ม	นามอาษา	9/4	7	63	600	

607	นาย	สมบูรณ์	หมายชัย	38	7	63	600	
608	นาย	วันดี	สภา	2/2	7	64	600	
609	นาง	ทองสุข	หมายชัย	38	7	64	600	
610	นาง	เยาวเรศ	จรัญวรรณ	105	7	64	600	
611	นาย	ธงชัย	โกปาสอน	11/6	7	64	600	
612	นาย	เลื่อน	ลิมปา	16/2	7	64	600	
613	นาย	ประเทือง	มงคลมะไฟ	10/2	7	64	600	
614	นาย	เวท	ถึงคำภู	23	7	64	600	
615	นาย	ทองเสน	เขตบ้าน	2/1	7	64	600	
616	นาง	ติ่ม	โกปาสอน	11/6	7	65	600	
617	นางสาว	สุวรรณณี	ลิมปา	6/1	7	65	600	
618	นาย	นิยม	ณ เรื่องผล	43	7	65	600	
619	นาย	จรรยา	หาญสุโพธิ์	112/1	7	66	600	
620	นางสาว	จันทร์แดง	บุตรโคตร	4/1	7	66	600	
621	นาย	นคร	หิเมวิวัฒน์	8/2	7	66	600	
622	นาย	เยี่ยม	บุญแก้ว	15	7	66	600	
623	นาง	บรรทม	เนินลาด	7	7	66	600	
624	นาง	เจริญ	โกปาสอน	2	7	66	600	
625	นาย	จันทวี	จันทมา	114	7	66	600	
626	นาย	ประหยัด	แสนเมือง	111	7	66	600	
627	นาง	วินัส	จันทร์เดช	113	7	66	600	
628	นาง	บรรดิษฐ	พละสินธุ์	108	7	66	600	
629	นาย	เกียรติศักดิ์	โถดาสา	4/2	7	67	600	
630	นาง	อำพร	สุดกัณฑ์	15/1	7	67	600	
631	นาย	ดวงจันทร์	โกปาสอน	7/2	7	67	600	
632	นาง	ปิ่น	ลิมปา	13/3	7	67	600	
633	นาย	ประพันธ์	จรัญวรรณ	105	7	67	600	
634	นาย	สมพงษ์	นุสนทะลา	109/1	7	67	600	
635	นาง	แพน	โถค่านาม	111	7	67	600	

636	นาง	ละมุล	หาญสุโพธิ์	10/4	7	68	600	
637	นาง	บานเย็น	หาญสุโพธิ์	112/1	7	68	600	
638	นาย	บรรจง	นุสนทะเลา	109	7	68	600	
639	นาย	บุญรัตน์	ถึงคำภู	7/3	7	68	600	
640	นาง	จันทร์	มัดสทิต	10/17	7	68	600	
641	นางสาว	เคลือวัน	แก้วเพ็อง	16	7	69	600	
642	นาง	แดง	นุสนทะเลา	109/1	7	69	600	
643	นาย	หลิม	โถปาสอน	103/3	7	69	600	
644	นาง	นวม	บุตรโคตร	34/2	7	69	600	
645	นาย	สงวน	จิตจง	11/2	7	69	600	
646	นาย	สุพจน์	อมูลราช	98	7	69	600	
647	นาง	เย็น	สาระหงษ์	2/5	7	69	600	
648	นาย	พอย	ศรีสุโข	16	7	70	600	
649	นาย	วันชัย	นิลเจียรนัย	136	7	70	600	
650	นาย	ไถ	มัดสทิต	10/17	7	70	600	
651	นาย	มงคล	พละสินธุ์	108	7	70	600	
652	นาง	เสถียร	โถปาสอน	103/3	7	70	600	
653	นาย	เชียว	เนินลาด	7	7	70	600	
654	นาย	เตียง	หาญสุโพธิ์	10/3	7	72	700	
655	นาย	เปลี่ยน	ลิมปา	13/3	7	72	700	
656	นาง	เถียน	โถปาสอน	9	7	73	700	
657	นาย	สมพงษ์	แก้วใส	33/1	7	73	700	
658	นาย	ทิน	โถดาสา	99/1	7	73	700	
659	นาย	เพ็ง	นุสนทะเลา	10/15	7	73	700	
660	นาย	อุทัย	คนชื้อ	6	7	73	700	
661	นาย	สุพันธ์	โพนสินธุ์	15/1	7	74	700	
662	นาง	บัวพันธ์	แสนชนะ	11/4	7	74	700	
663	นาง	ก่องศรี	คิมยะราช	104	7	74	700	
664	นางสาว	ปี	แสนตาแสง	92	7	74	700	

665	นาง	ต่อม	โกคำนาม	1	7	75	700	
666	นาง	สำลี	มาตุรัง	14/1	7	76	700	
667	นาง	จิ้น	สุวรรณเสน	11/5	7	77	700	
668	นาย	ซัด	พละสินธุ์	6/2	7	77	700	
669	นาง	พื้อ	นุสนทะเลา	106	7	77	700	
670	นาง	เสถียร	นามโต	12/5	7	78	700	
671	นาง	เกษร	นุสนทะเลา	10/15	7	78	700	
672	นาย	ฉวี	มาตุรัง	36	7	78	700	
673	นางสาว	ก้าน	ลิมปา	5	7	79	700	
674	นาง	คำจี	จรัญวรรณ	19	7	79	700	
675	นาย	ใบ	สาระหงษ์	2/5	7	79	700	
676	นาง	สว่าง	โถปาสอน	2/6	7	80	700	
677	นาง	สุนทร	พรมโคตร	103	7	81	800	
678	นาย	ละ	ดาบพลอ่อน	25	7	81	800	
679	นาง	ปัดชา	นามวงศ์เนาว์	13/1	7	81	800	
680	นาง	มาลัย	โยธาศึก	14/3	7	81	800	
681	นาง	วัฒนา	วงศขารี	16/1	7	81	800	
682	นาย	บรเพชร	พรมโคตร	103	7	81	800	
683	นาง	หนูค่าย	โถปาสอน	2/3	7	82	800	
684	นาง	แดง	ศาลาผาย	117	7	84	800	
685	นาง	ปิ่น	โกคำนาม	100	7	84	800	
686	นาง	ทองพูล	หาญสุโพธิ์	10/3	7	85	800	
687	พระ	หนูพันธ์	มงคลมะไฟ	67	7	87	800	
688	นาย	วรประดิษฐ์	โถปาสอน	2/2	7	88	800	
689	นาย	พรมมา	จรัญวรรณ	19	7	90	800	
690	นาง	อ่อน	วรรณวิคิด	14/2	7	91	1,000	
691	นาง	ประหยัด	นามแสง	15	8	61	600	
692	นาง	อุสา	โพธิงาม	61	8	61	600	
693	นาย	พุทธ	โหดันคำ	8	8	61	600	

694	นาย	ทงงค์	โททุมพล	3	8	61	600	
695	นาง	ยุพิน	ชินบุตร	25/1	8	62	600	
696	นาง	ปัญญา	ไพค่านาม	49	8	62	600	
697	นาง	ยวนใจ	ไทรราช	54	8	62	600	
698	นาย	จันทา	ไทรราช	54	8	62	600	
699	นาง	ตาลอ่อน	โทตันคำ	20/1	8	62	600	
700	นางสาว	วิภา	พิชสุวรรณ	145	8	62	600	
701	นาง	ประพร	จิกจักร	14/1	8	62	600	
702	นาย	จันศรี	โทตันคำ	1	8	62	600	
703	นาง	ล้อม	โถบ่ารุง	5/2	8	63	600	
704	นาง	บุญเสียง	ไพรัตน์	71	8	63	600	
705	นาง	ทองดี	นรบุตร	28	8	63	600	
706	นาง	รำไพ	โสมไชย	75	8	63	600	
707	นางสาว	อัมพวัน	สีชมเมือง	34/1	8	63	600	
708	นาย	สมสะอาด	พ่อศรียา	88	8	63	600	
709	นาย	ปลั่ง	โถชาลี	59/1	8	63	600	
710	นาง	สมหวัง	โทตันคำ	20/2	8	63	600	
711	นาย	ไพรีอต	วงศรีลา	75	8	63	600	
712	นาย	ทวีป	โทตันคำ	50	8	64	600	
713	นางสาว	ชนัดดา	โททุมพล	52	8	64	600	
714	นาง	หวัง	โทตันคำ	55	8	64	600	
715	นาง	อำพร	ผ่านเมือง	10/1	8	64	600	
716	นาง	สมัย	โทตันคำ	44	8	64	600	
717	นาย	อาธร	ทองลบ	153	8	64	600	
718	นาย	สมพันธ์	ไชยเทศ	21	8	64	600	
719	นาง	มะลิชุน	จิกจักร	48	8	64	600	
720	นาง	ลินดา	บัวสีกา	57	8	64	600	
721	นาย	นิพน	โถบ่ารุง	5/2	8	65	600	
722	นาง	ลำไพ	ไชยเทศ	21	8	65	600	

723	นาย	ประจัน	ไพรัตน์	54/1	8	65	600	
724	นาย	ประทีป	ไพค่านาม	49	8	65	600	
725	นาย	บันทึก	พิขสุวรรณ	14/1	8	65	600	
726	นาง	สุนันทา	โททุมพล	3	8	65	600	
727	นาง	สังเวียน	มาลา	38	8	65	600	
728	นาย	สียอน	จิกจักร์	20/1	8	66	600	
729	นาย	สมภรณ์	วงศ์วิชิต	14/2	8	66	600	
730	นาย	อดุลย์	สุริโย	51	8	66	600	
731	นาง	บุญถม	สุริโย	51	8	66	600	
732	นาง	ดวงแข	โททุมพล	52	8	66	600	
733	นาย	ประเวท	ฐานะสุน	159	8	66	600	
734	นาย	สมหมาย	จิกจักร์	18/4	8	66	600	
735	นาง	บุญมี	ชูเฉลิม	109	8	66	600	
736	นาย	ทองจัน	ไพค่านาม	70	8	67	600	
737	นาย	โสวัตร์	มะลิบู	24/4	8	67	600	
738	นาย	พิทักษ์	จิกจักร์	48	8	67	600	
739	นาง	บรรจง	สีหานาม	59	8	67	600	
740	นาย	สง่า	โทตันคำ	55	8	68	600	
741	นาง	นงค์หมาย	สุวรรณชัยรบ	56	8	68	600	
742	นางสาว	อำคา	พิขสุวรรณ	14/2	8	68	600	
743	นาย	มงคล	วงศรีลา	71	8	68	600	
744	นาง	บน	ชั้นบรรจง	38/1	8	68	600	
745	นาง	พรพิศ	วงศรีลา	58	8	68	600	
746	นาย	ทวี	จิกจักร์	38	8	68	600	
747	นาย	ปัญญา	โพธิงาม	61	8	69	600	
748	นาง	จันโท	โทตันคำ	40	8	69	600	
749	นาง	ล้วน	โทตันคำ	23/1	8	69	600	
750	นาย	วิโรจน์	วงศรีลา	67	8	69	600	
751	นาง	ทองคำ	โทตันคำ	65	8	69	600	

752	นาย	เสด็จ	วงศรีลา	76	8	69	600	
753	นาย	นุ่น	โถแพงจันทร์	60	8	70	600	
754	นาย	ถาวร	ผ่านเมือง	10/1	8	70	600	
755	นาง	แวง	โถชาลี	46	8	70	600	
756	นาง	พะนอม	โถแพงจันทร์	41	8	70	600	
757	นาง	บุญของ	โหดันคำ	62	8	70	600	
758	นาย	พวน	โหดันคำ	77	8	71	700	
759	นาง	วัง	ลามคำ	64	8	71	700	
760	นาย	เข้มทอง	สีหานาม	59	8	71	700	
761	นาง	วิไล	ถานะลุน	18/3	8	71	700	
762	นาง	บุญธรรม	นรบุต	33/1	8	71	700	
763	นาย	ประไพ	สีเทียวไทย	69	8	71	700	
764	นาย	สินไชย	โหดันคำ	65	8	71	700	
765	นางสาว	อลุน	แช่ล่อ	51/1	8	71	700	
766	นาง	เสมียน	โหดันคำ	36	8	71	700	
767	นาง	เชิญ	โหดันคำ	12/1	8	72	700	
768	นาย	ประวัตติ	นามอาษา	33/1	8	72	700	
769	นาย	วัด	โหดันคำ	36	8	72	700	
770	นาง	จันทา	ม้าวเมืองคำ	68	8	72	700	
771	นาง	เกตมณี	ยุติธรรม	11	8	72	700	
772	นาย	จำลอง	ภियो	60/1	8	73	700	
773	นาง	ใหม่	พิชสุวรรณ	37	8	73	700	
774	นาง	กิมฮวย	โหดันคำ	45	8	74	700	
775	นาง	บุตไตร	สีเทียวไทย	10	8	74	700	
776	นาง	เชิด	วงศรีลา	69	8	74	700	
777	นาง	แป	ช่วงทิพย์	21/2	8	74	700	
778	นาง	ลอน	ลามคำ	21/3	8	75	700	
779	นาย	บุญนำ	พิชสุวรรณ	41	8	75	700	
780	นาง	วารินทร์	โหดันคำ	60/1	8	75	700	

781	นาย	ปิ่น	ชั้นบรรจง	38/1	8	75	700	
782	นาย	ประเสริฐ	โกชาลี	46	8	76	700	
783	นาง	นพคุณ	โสมชัย	47	8	76	700	
784	นาง	สียอน	โทตันคำ	34	8	76	700	
785	นาย	ประมวล	หงษ์ชูตา	20	8	76	700	
786	นาง	อุตร	โกชาลี	31	8	76	700	
787	นาย	เทวี	โทตันคำ	34	8	77	700	
788	นาง	ปอน	โทตันคำ	35	8	77	700	
789	นางสาว	สีดา	นรบุต	33	8	77	700	
790	นาง	แบน	โทตันคำ	16/1	8	78	700	
791	นาย	เกษร	โทตันคำ	45	8	79	700	
792	นาย	ตัน	ลามคำ	64	8	79	700	
793	นาย	หาญ	นรบุต	42	8	80	700	
794	นาง	อุทิศ	ลาวัน	73	8	80	700	
795	นาง	สมนึก	ราชสุข	32/3	8	81	800	
796	นาย	สำลี	โกชาลี	31	8	81	800	
797	นาย	ประสิทธิ์	วงศรีลา	30	8	81	800	
798	นาง	คำเตียน	ถापิ่นแก้ว	3/2	8	82	800	
799	นาง	เจริญ	วะไลใจ	7	8	84	800	
800	นาง	ประมวล	โถตันคำ	1/1	8	84	800	
801	นาย	สมัย	วงศรีลา	39	8	85	800	
802	นาง	แผน	โกชาลี	11/1	8	88	800	
803	นาง	ปัด	จิกจักร์	24/1	8	88	800	
804	นาง	สอน	รามคำ	33	8	90	800	
805	นาง	บุญโฮม	วงศรีลา	5	8	95	1,000	
806	นาย	สง่า	โททุมพล	41	9	61	600	
807	นาย	สุพันธ์	เหล่าไหล	156/1	9	61	600	
808	นาง	สาคร	ลามคำ	121	9	61	600	
809	นาง	สี	ถึงนามลี	16/2	9	61	600	

810	นางสาว	จิตภา	โททุมพล	22/1	9	61	600	
811	นาง	พูล	โททุมพล	97/5	9	61	600	
812	นาย	ทองทวี	โททุมพล	214/1	9	62	600	
813	นาย	วิจิตร	โททุมพล	74	9	62	600	
814	นาง	นิกร	โถแก้วเขียว	177/1	9	62	600	
815	นาย	บุญมา	ลัทธิโพธิ์	92/3	9	62	600	
816	นาย	ลำพูน	ศรีมุกดา	86	9	62	600	
817	นาย	นิยมเดช	โถแก้วเขียว	177/1	9	62	600	
818	นาง	บุญเสียง	คำพระวงศ์	210/1	9	62	600	
819	นาย	เกียง	โถแก้วเขียว	76	9	62	600	
820	นาง	ดอกไม้	ถึงนามลี	157/4	9	62	600	
821	นาย	สมบัติ	อัมจุฬา	22	9	62	600	
822	นาง	สิรินาฏ	ถึงนามลี	21	9	62	600	
823	นาง	ปิยะพร	ประโพธิ์	41/4	9	62	600	
824	นาง	ผดุง	โถแก้วเขียว	214	9	62	600	
825	นาย	สบาย	โถตันคำ	13/4	9	63	600	
826	นาย	วิการ	โถตันคำ	2/1	9	63	600	
827	นาง	สมเทศ	โถแก้วเขียว	9	9	63	600	
828	นาย	เรืองชัย	กุมารสิทธิ์	240	9	63	600	
829	นาย	สุระชัย	โถตันคำ	161	9	63	600	
830	นาย	แก	ช่วงทิพย์	15	9	63	600	
831	พระ	ดำรง	เตชะมา	99	9	63	600	
832	นาย	ถม	ทำนาสุข	87	9	63	600	
833	นาย	สังวาล	โถแก้วเขียว	214	9	63	600	
834	นาย	สุรชัย	แพงดวงแก้ว	71	9	63	600	
835	นาง	โฉนด	ไภยเทียม	218	9	64	600	
836	นาง	ลำพร	อินทรีย์	15/6	9	64	600	
837	นาย	สมพร	ไพค่านาม	12/3	9	64	600	
838	นาย	ธนพร	ถึงนามลี	18/1	9	64	600	

839	นาง	สวีน	นรบุตร	46	9	64	600	
840	นาง	แดนรักษ์	โถแก้วเขียว	24/3	9	64	600	
841	นาย	ถวิล	พูนสมบัติ	91	9	64	600	
842	นาย	ปัญญา	ถึงนามลี	160	9	64	600	
843	นาง	ลำพร	ดาบโสมศรี	39/3	9	64	600	
844	นาย	มงคล	ถึงนามลี	16/2	9	64	600	
845	นาย	พงษ์ชัย	นรบุตร	241	9	64	600	
846	นาง	จอมศรี	ไฟเรืองโสม	109/1	9	65	600	
847	นาย	ประชชาติ	ฮาดสุวรรณ	1/2	9	65	600	
848	นาง	บุญทัน	จิตจักร์	189/2	9	65	600	
849	นาย	ประกอบ	ดาบโสมศรี	39/3	9	65	600	
850	นาง	สะอาด	สุวรรณา	9/1	9	65	600	
851	นาง	บุญลม	โททุมพล	87	9	65	600	
852	นาย	ชนศักดิ์	โถตันคำ	11	9	65	600	
853	นาง	ทองถวิล	โททุมพล	55/3	9	65	600	
854	นาย	สง่า	หาชัย	15/5	9	65	600	
855	นาง	นวมะณี	โถตันคำ	92/2	9	65	600	
856	นาย	สร้อย	อินทรีย์	15/6	9	66	600	
857	นาย	ประพันธ์	โถแก้วเขียว	9	9	66	600	
858	นาง	สัมพันธ์	เหล่าไหล	156/1	9	66	600	
859	นาง	บุญเลิน	โถตันคำ	20	9	66	600	
860	นาย	บัวลอย	ประโพธิ์	41/4	9	66	600	
861	นาง	ทองใบ	วงศ์เตชะ	150/1	9	66	600	
862	นาย	วิชัย	เรืองนุช	24/3	9	66	600	
863	นาง	วิเศษ	โถตันคำ	223	9	66	600	
864	นาง	จรรุวรรณ	โททุมพล	12/5	9	66	600	
865	นาย	สมพงษ์	ถึงนามลี	16	9	66	600	
866	นาง	บุญน้อม	งามแสง	17/2	9	66	600	
867	นาง	ทองสุข	งามสิทธิ์	106	9	67	600	

868	นาง	บุญทา	อัคพิน	40	9	67	600	
869	นาง	เสี้ยน	เขตบ้าน	41/5	9	67	600	
870	นาย	บัณฑิต	โกยเทียม	218	9	67	600	
871	นาง	ก้านก่อง	ถึงนามลี	16	9	67	600	
872	นาง	บุญหอม	ดาบพิมพ์ศรี	67	9	67	600	
873	นาย	กาไว	งามแสง	17/2	9	67	600	
874	นาย	สินไชย	ลามคำ	121	9	67	600	
875	นาย	ประยงค์	วงศ์เตชะ	109/2	9	67	600	
876	นาง	สง่า	ตุพิลา	31	9	67	600	
877	นาง	ทองอุไร	โถตันคำ	1	9	67	600	
878	นาย	เนาวรัตน์	โททุมพล	111	9	68	600	
879	นาย	ประพันธ์	นรบุต	39/2	9	68	600	
880	นาง	สุภาพร	ศุภวุฒิ	62	9	68	600	
881	นาง	ปรีดา	โททุมพล	90	9	68	600	
882	นาง	ประภาส	ดาบโสมศรี	175	9	68	600	
883	นางสาว	สมหวัง	โถตันคำ	110	9	68	600	
884	นาง	ละมุด	โททุมพล	111	9	68	600	
885	นาง	คำก่อง	โถตันคำ	202	9	68	600	
886	นาย	สว่าง	คำพระวงศ์	210/1	9	69	600	
887	นาง	ลำไผ	โถตันคำ	182	9	69	600	
888	นางสาว	วาสนา	โถตันคำ	11	9	69	600	
889	นาง	บรรเทา	บุญรักษา	222	9	69	600	
890	นาง	แต้ม	ดาบโสมศรี	193	9	70	600	
891	นาง	หนูเนียม	ถึงนามลี	125	9	70	600	
892	นาง	ชิ้นเยี่ยม	ไพโรสถ์	34	9	70	600	
893	นาง	จุม	โททุมพล	24	9	70	600	
894	นาง	จิราวัลย์	องค์ศาสตร์บรร	132	9	70	600	
895	นาย	ทองจันทร์	นรบุต	46	9	70	600	
896	นาง	บุญไทย	ยนยุบล	157	9	70	600	

897	นาย	เสน่ห์	โททุมพล	39/4	9	71	700	
898	นาย	วีระพจน์	จันทิ่งเพ็ญ	168	9	71	700	
899	นาง	ลำไพ	จันทิ่งเพ็ญ	168	9	71	700	
900	นาง	ไกรวัลย์	หัตติ	157/3	9	71	700	
901	นาง	จันทร์	โสมชัย	36/1	9	71	700	
902	นาย	เสงี่ยม	ถึงนามลี	13/1	9	71	700	
903	นาย	อำคา	หาชัย	15/3	9	71	700	
904	นาย	ศุภย์	โถตันคำ	92/2	9	72	700	
905	นาง	ประมวล	โพสาวัง	55/2	9	72	700	
906	นาย	ปริญญา	ไตรยราช	95	9	72	700	
907	นาง	วิไล	โถตันคำ	197	9	72	700	
908	นาง	กั้น	คำศรีพล	157/2	9	73	700	
909	นาง	วิลาศ	มุศิริ	51/1	9	74	700	
910	พระ	โชติ	หาวิเศษ	99	9	74	700	
911	นาย	สายบัว	เขตบ้าน	41/5	9	74	700	
912	นาง	ตุ๋น	โถแก้วเขียว	5	9	74	700	
913	นาย	นิยม	บุญรักษา	222	9	75	700	
914	นาง	ก่องมี	นรบุต	17	9	75	700	
915	นาง	นาง	ช่วงทิพย์	15	9	75	700	
916	นาย	ประเสริฐ	โถตันคำ	183	9	75	700	
917	นาง	เกษร	นรบุต	39/2	9	75	700	
918	นาย	นารี	ไชยสวาท	176	9	75	700	
919	นาง	เชื่อน	ถาป็นแก้ว	12	9	75	700	
920	นาง	สาคร	ดุพงษ์	156	9	76	700	
921	นาย	ทองมา	ไชยอุดม	32	9	76	700	
922	นาง	ล้อม	โถตันคำ	183	9	76	700	
923	นาง	บัวหา	ไพค่านาม	12/3	9	76	700	
924	นาง	เถื่อน	หาชัย	15/3	9	77	700	
925	นาย	ทองขัน	ถึงนามลี	25	9	79	700	

926	นาย	ทองเขียน	โถตันคำ	202	9	79	700	
927	นาง	บัวไข	ไชยอุดม	32	9	79	700	
928	นาง	เลียบ	ดาบโสมศรี	116	9	80	700	
929	นาง	สุวรรณม	โถแก้วเขียว	38	9	80	700	
930	นาย	กาว	ถึงนามลี	157/1	9	80	700	
931	นาง	อุตร	ดาบลำอำ	144	9	80	700	
932	นาง	ยง	โถตันคำ	149	9	81	800	
933	นาง	กอง	อันชัยศรี	41/3	9	82	800	
934	นาง	พวงมาลัย	โถแก้วเขียว	12/1	9	82	800	
935	นาง	สีดา	โททุมพล	22/1	9	82	800	
936	นาย	เข้มเพชร	โถแก้วเขียว	116	9	83	800	
937	นาง	ชื่น	ลือแสน	41	9	84	800	
938	นาง	เชิด	ถึงนามลี	16/1	9	84	800	
939	นาย	ท้าย	โททุมพล	117	9	84	800	
940	นาย	สอน	เดชโคตร	137	9	86	800	
941	นาย	พิ่ง	ถำปิ่นแก้ว	12	9	86	800	
942	นาย	หาร	สุวรรณนา	36/3	9	87	800	
943	นาง	ทองมา	ดาบลำอำ	28	9	88	800	
944	นาง	น้อย	โถแก้วเขียว	37	9	89	800	
945	นาง	บุญกอง	โคตรบุรมย์	135	10	61	600	
946	นาง	หนูพันธ์	ผารุธรรม	43/2	10	61	600	
947	นางสาว	สุรารักษ์	แก้วหาวงษ์	50	10	61	600	
948	นาย	วันทอง	โถบำรุง	170/2	10	61	600	
949	นาง	อุดม	กุดวงศ์แก้ว	189/1	10	61	600	
950	นาย	ถวัลย์	เนาว์ศรีศร	180/1	10	61	600	
951	นาย	ธนงศ์รัตน์	ก้อนธิงาม	88	10	61	600	
952	นาย	พนม	จักรพิมพ์	173	10	61	600	
953	นาง	บุญเลี้ยง	หมู่ทองกลาง	80	10	61	600	
954	นาย	พิช	ศรีชมภู	209/1	10	61	600	

955	นาย	สมพงษ์	เทศาริน	146/1	10	61	600	
956	นาง	มอบ	เชียงใหม่	194	10	62	600	
957	นาง	ทองเพียน	โถงเงินทร์	83	10	62	600	
958	นาง	ตุ้มทอง	ก้อนธิงาม	209/2	10	62	600	
959	นางสาว	วันทะนี	พลวงค์พรม	109	10	62	600	
960	นาง	พวย	ถาป็นแก้ว	72/4	10	62	600	
961	นาย	ไพลัด	ก้อนธิงาม	42/3	10	62	600	
962	นาย	อำพร	กุดวงค์แก้ว	189/1	10	62	600	
963	นางสาว	ดวงจันทร์	ไขกะวัง	22	10	62	600	
964	นาง	บุญไทย	ภูบึงคำ	11	10	62	600	
965	นาย	ประสาท	มवलปาก	41	10	62	600	
966	นาง	ลำเพียน	ถาป็นแก้ว	72	10	62	600	
967	นาย	อวารสวาด	โพธิโคตร	180	10	63	600	
968	นางสาว	สลวย	บึงบุญศรี	10	10	63	600	
969	นาย	อุทัยวัน	ผาใต้	21	10	63	600	
970	นาย	ทองบาง	ชาลี	115	10	63	600	
971	นาย	บุญหอม	โพธิงาม	102	10	63	600	
972	นาย	สุพิทย์	ก้อนธิงาม	187	10	63	600	
973	นาง	เหลียมทอง	สารหงษ์	78	10	63	600	
974	นาย	บุญเรือง	พรมเมือง	32	10	63	600	
975	นาย	ประจวบ	พิมพ์วงศ์	71	10	63	600	
976	นาง	กิริติ	ตรีธนากุล	199	10	64	600	
977	นาย	จูลนี	ถาป็นแก้ว	72	10	65	600	
978	นาง	สมใจ	แก้วหวางษ์	6	10	65	600	
979	นาย	บุญมา	น้อยหลุบเลา	238/1	10	65	600	
980	นาย	กิตติชัย	ก้อนธิงาม	209/2	10	65	600	
981	นาย	หนูเพียร	เจริญสุข	55	10	65	600	
982	นางสาว	นารี	สุภารีย์	223	10	65	600	
983	นาย	จอน	บุญคำนี้้ง	70	10	65	600	

984	นาง	รัชฎา	ก๊อญิงาม	255/1	10	65	600	
985	นาง	พอใจ	เกลี้ยงเกลา	219	10	65	600	
986	นาง	นิมิตร	ก๊อญิงาม	20	10	65	600	
987	นางสาว	ฉันทนา	ก๊อญิงาม	77	10	65	600	
988	นาย	อุทัย	โพธิงาม	104/4	10	65	600	
989	นาย	สวัสดิ์	สีเทียวยไทย	243	10	66	600	
990	นาง	วิลัยวรรณ	มีบุญ	231/1	10	66	600	
991	นางสาว	วิรัตน์	โถบารุง	175	10	66	600	
992	นาย	เอี่ยม	จันทะบุตร	109	10	66	600	
993	นาง	สด	เรื่องแสน	243/1	10	66	600	
994	นาง	ยอยทอง	ผาใต้	21	10	66	600	
995	นาย	บุญเรือง	ก๊อญิงาม	20	10	66	600	
996	นาย	ทองสอน	สมบูรณ์	256	10	66	600	
997	นาย	ระดม	ศรีรุกดา	68	10	66	600	
998	นางสาว	เกื้อ	นามปัญหา	108	10	67	600	
999	นาง	วัง	โถชัยคำ	201	10	67	600	
1,000	นาย	พูลสวัสดิ์	ถาปนแก้ว	72/4	10	67	600	
1,001	นาย	อูรม	โพธิงาม	179/1	10	68	600	
1,002	นาย	บุญมี	ธรรมเกษร	246	10	68	600	
1,003	นาง	หงษ์ทอง	ถาปนแก้ว	242	10	68	600	
1,004	นาง	คาน	ทาสีไซ	16	10	68	600	
1,005	นางสาว	อนงค์	แก้วหวงษ์	47	10	68	600	
1,006	นาย	ปรีชา	วงค์มีแก้ว	72/3	10	68	600	
1,007	นาย	วิไล	อินค้ำน้อย	153	10	69	600	
1,008	นาย	เฉลิม	ฐานทองดี	45	10	69	600	
1,009	นาง	เรืองสุวรรณ	เพ็ญธิสาร	62	10	69	600	
1,010	นาง	นำชัย	ศรีรุกดา	18	10	70	600	
1,011	นาย	ผ่องใส	ถาปนแก้ว	72/2	10	70	600	
1,012	นาย	สุทธิ	ภูบึงคำ	11	10	70	600	

1,013	นาย	สมภาร	จันอันชอบ	33	10	70	600	
1,014	นาง	อำนวย	บุญคำนึ่ง	70	10	70	600	
1,015	นาง	วิภาวรรณ	ถาป็นแก้ว	72/2	10	70	600	
1,016	นาย	สมคิด	ถาป็นแก้ว	190	10	70	600	
1,017	นาย	ทองเต็ม	อาสนาไชย	30	10	70	600	
1,018	นาง	ปิว	กิตะชัย	29	10	70	600	
1,019	นางสาว	แม่นมาศ	แช่ตัน	199	10	70	600	
1,020	นาย	สุทิ	เรื่องแสน	243/1	10	70	600	
1,021	นาย	ดาว	พรมลา	75	10	71	700	
1,022	พระ	ศักดิ์	เหล่าแตว	104	10	71	700	
1,023	นาง	คำปลิว	สัมปญญา	254	10	71	700	
1,024	นาง	โสม	โยมเงิน	111	10	71	700	
1,025	นาย	หนูรัง	ศิริโอด	75	10	72	700	
1,026	นาย	ชัยณรงค์	เชียงไข่แก้ว	194	10	72	700	
1,027	นาย	บุญเรือง	ผารุธรรม	43/2	10	72	700	
1,028	นาย	บุญทัน	อุปสรรค	56	10	72	700	
1,029	นาง	กัลยานี	สุวรรณจันทร์	169/3	10	72	700	
1,030	นาง	ใจ	พรมลา	75	10	72	700	
1,031	นาง	สม	เจริญสุข	213	10	72	700	
1,032	นาง	ชาติ	นามมันทะ	128/3	10	73	700	
1,033	นาง	เฉลิม	ก้อนธิงาม	65	10	73	700	
1,034	นาง	จันทร์	อุ้นคำศรี	223/2	10	73	700	
1,035	นาง	สมัย	ธรรมเกษ	187	10	74	700	
1,036	นาง	จันมอน	ศรีฤทธิ	109/1	10	74	700	
1,037	นาย	ถนอม	ฐานะสุ	259	10	74	700	
1,038	นาง	ไข่เทียม	พลราชม	218	10	75	700	
1,039	นาง	จันทร์เพ็ญ	วงค์มีแก้ว	72/3	10	75	700	
1,040	นาย	เปลื้อง	ก้อนธิงาน	52	10	75	700	
1,041	นาย	ไครศรี	อุ้นคำศรี	223/2	10	75	700	

1,042	นาย	ศรี	กิตะชัย	28	10	75	700	
1,043	นาย	ประสิทธิ์	แสนเสน	6	10	75	700	
1,044	นาง	นวล	ศิริโอด	75	10	76	700	
1,045	นาง	จอม	ถาปัญแก้ว	209	10	76	700	
1,046	นาย	สวน	โยมเงิน	111	10	76	700	
1,047	นาง	ยวนคำ	อินทร์คำน้อย	230	10	77	700	
1,048	นาย	หนูกัน	สารหงษ์	187	10	77	700	
1,049	นาย	ศรีศักดิ์	สุวรรณจันทร์	169/3	10	78	700	
1,050	นาง	นิตร	ก้อนอิงาม	59	10	80	700	
1,051	นาง	เทียมทัด	ปู่บุตรชา	243	10	80	700	
1,052	นาย	กาไว	อินทร์คำน้อย	230	10	80	700	
1,053	นาง	จันดี	ปัญญาแก้ว	165	10	80	700	
1,054	นาง	นารถ	สมร	169/1	10	82	800	
1,055	นาง	วิศาสตร์	ก้อนอิงาม	42/1	10	82	800	
1,056	นาง	เลา	สารหงษ์	24	10	83	800	
1,057	นาง	ลี	แกมนิรัตน์	171	10	86	800	
1,058	นาง	หลับ	พรมลา	107	10	86	800	
1,059	นาย	อุดม	เทศาริน	146	10	88	800	
1,060	นาง	นิยม	จรรยาผล	226	10	95	1,000	
1,061	นาย	สี	ฐานทองดี	106	10	96	1,000	
1,062	นางสาว	ชนิดรา	โถแพงจันทร์	88/2	11	61	600	
1,063	นาย	สมาน	โพธิงาม	65/1	11	61	600	
1,064	นาย	เกษร	เรียมแสน	358	11	61	600	
1,065	นางสาว	สมเพท	โนนสุข	79/1	11	61	600	
1,066	นาย	แสนสบาย	ยะไชยศรี	94	11	61	600	
1,067	นาย	เพียร	ศรีบุญเรือง	5/3	11	61	600	
1,068	นางสาว	สาคร	ถาณะลุน	99	11	61	600	
1,069	นาย	สุพล	ถापันแก้ว	153	11	61	600	
1,070	นาย	สวัสดิ์	โถขารี	5	11	61	600	

1,071	นาย	สุเทพ	นพเกล้ากุล	86/2	11	61	600	
1,072	นาย	นวม	แก้วจันทร์	32	11	61	600	
1,073	นางสาว	วารุณี	โถบำรุง	82/1	11	62	600	
1,074	นางสาว	หนูภัย	โถซารี	89	11	62	600	
1,075	นาย	อุทิศย์	ทิพย์คำมี	25	11	62	600	
1,076	นาย	ชำนาญ	ทิพวัง	88/1	11	62	600	
1,077	นาง	สุนันทา	ฐานะลุน	65	11	62	600	
1,078	นาง	สถิตย์	จิตรบุตร	16/1	11	62	600	
1,079	นาย	เกรียงไกร	พิมพ์ศรี	120	11	62	600	
1,080	นาย	กองพิน	ไชยตะมาตร	17	11	62	600	
1,081	นาย	เครื่อง	ริกำแก	29/4	11	63	600	
1,082	นาง	อ่อนตา	คะอังกู	1/1	11	63	600	
1,083	นาย	จำรอง	โถบำรุง	96	11	63	600	
1,084	นาย	ทำนอง	นรบบุตร	60/1	11	63	600	
1,085	นาง	อุทัยวรรณ	เขาวงค์	4/1	11	63	600	
1,086	นางสาว	หนูลามา	ตุพิลา	28	11	63	600	
1,087	นาย	คำเนิน	ทิพวัง	88/5	11	63	600	
1,088	นาง	สังวาลย์	คำสิม	105	11	63	600	
1,089	นาย	สำเร็จ	คำสงค์	15/3	11	63	600	
1,090	นาง	บุตรไตร	ฉัตรรักษา	9	11	63	600	
1,091	นาง	คำจันทร์	ถานะลุน	73/1	11	64	600	
1,092	นาง	สุดใจ	นรบบุตร	60/1	11	64	600	
1,093	นาย	เกรียงศักดิ์	ทองเอน	357	11	64	600	
1,094	นางสาว	วิไลวรรณ	บุญกอบ	19	11	64	600	
1,095	นาง	อนุสรณ์	โถบำรุง	8	11	64	600	
1,096	นางสาว	ไสว	ถานะลุน	31	11	64	600	
1,097	นาง	อุไรวรรณ	ทิพวัง	88/5	11	64	600	
1,098	นาง	จิราภา	ตุพิลา	94/1	11	64	600	
1,099	นาง	กระเต็ด	อุปพงษ์	6/1	11	64	600	

1,100	นาย	บุญถิ่น	ชมภูทัศน์	7/1	11	64	600	
1,101	นาง	สวรรค์ทอง	ถานะลุน	343/1	11	64	600	
1,102	นาง	อนงค์	ทองแอม	88/1	11	65	600	
1,103	นาง	ชัยชนก	ยันทะรักษ์	27/3	11	65	600	
1,104	นาย	ถาวร	หัตถ์	14	11	65	600	
1,105	นาง	นงรักษ์	เคี่ยมก้อม	29/3	11	65	600	
1,106	นาง	เทิม	โถปาคำ	360	11	65	600	
1,107	นาย	บุญส่ง	จงเรียน	1/2	11	66	600	
1,108	นาง	หนูพิน	ถาปนแก้ว	333	11	66	600	
1,109	นาย	ประสพ	แสงสิทธิ์	13	11	66	600	
1,110	นาย	สุดใจ	ศิริเกตุ	43	11	66	600	
1,111	นาง	ราตรี	คำสงค์	49	11	66	600	
1,112	นางสาว	มะโนลา	โถชาลี	68/1	11	66	600	
1,113	นาง	ถวิล	สุวรรณศรี	18	11	66	600	
1,114	นาง	อุตร	ชมภูทัศน์	7/1	11	66	600	
1,115	นาย	ทิต	โถบำรุง	74/2	11	66	600	
1,116	นาย	นิวัติ	โถชาลี	381	11	66	600	
1,117	นาง	สง่า	โพธิงาม	93	11	66	600	
1,118	นาง	พันศรี	โถชาลี	381	11	67	600	
1,119	นาย	ประยुท	งอยภูธร	9/2	11	67	600	
1,120	นาง	นิเวท	คล้ายกิ่ง	5	11	67	600	
1,121	นาง	สมร	วงศ์ศรีจันทร์	103	11	67	600	
1,122	นาย	ชัยรัตน์	โสมชัย	19	11	67	600	
1,123	นางสาว	กัญญา	บุราณเหล่า	88/3	11	67	600	
1,124	นาย	บุญน้อม	คะอังกู	1/1	11	67	600	
1,125	นาง	สุดตา	ถาปนแก้ว	12	11	67	600	
1,126	นาย	จินดา	สุวรรณศรี	18	11	67	600	
1,127	นางสาว	ทองมี	นันทแพง	88/2	11	68	600	
1,128	นาย	ธวัชชัย	จุมศรีสิงห์	90	11	68	600	

1,129	นาง	อ่างทอง	โถแพงจันทร์	85	11	68	600	
1,130	นาง	คำสาร	แพงดวงแก้ว	380	11	68	600	
1,131	นาย	สมัยไทย	โถปากำ	360	11	68	600	
1,132	นาย	เหลือ	โถแพงจันทร์	48/2	11	68	600	
1,133	นาย	เพชรสมัย	โถซารี	16	11	68	600	
1,134	นาง	ปัญญา	คำเกษ	74/3	11	69	600	
1,135	นาง	ถวิล	หัสดี	14	11	69	600	
1,136	นาง	สนาน	โถบำรุง	368	11	69	600	
1,137	นาง	นุ	ถานะลุน	69/2	11	69	600	
1,138	นาง	นงลักษณ์	โถซารี	353	11	69	600	
1,139	นาง	รัศมี	ฐานะลุน	129	11	69	600	
1,140	นาง	ทิตตา	โถบำรุง	76	11	70	600	
1,141	นาย	โสภณ	โถบำรุง	368	11	70	600	
1,142	นาง	บรรเลง	คานเพชรทา	60	11	70	600	
1,143	นาง	เฉลียว	ก้อนธิงาม	69/3	11	70	600	
1,144	นาง	กาด	โถแพงจันทร์	341	11	70	600	
1,145	นาง	เพ็ญ	โถแพงจันทร์	48/2	11	70	600	
1,146	นาง	รมย์วลี	จุมศรีสิงห์	10/1	11	70	600	
1,147	นาง	สาคร	โถซารี	5/2	11	70	600	
1,148	นาง	ทัศนีย์	ไทยเสรีพัฒนา	37/2	11	71	700	
1,149	นางสาว	หนูแพง	อุปรี	54/2	11	71	700	
1,150	นางสาว	ปิยพร	แก้วจันทร์	24	11	71	700	
1,151	นาย	วิเศษ	โถซารี	23	11	71	700	
1,152	นาง	นารงณ์	วงศ์ศรีจันทร์	68/2	11	71	700	
1,153	นาง	สมร	โถซารี	23	11	71	700	
1,154	นาง	บุญเตียง	โถบำรุง	8/1	11	72	700	
1,155	นาง	หนู	โถซารี	17	11	72	700	
1,156	นาง	รัศมี	โพธิงาม	65/1	11	72	700	
1,157	นาย	เทียน	โถบำรุง	8	11	73	700	

1,158	นาย	ศรีษะเกษ	ถานะลุน	69/2	11	73	700	
1,159	นาง	จุ่น	โถปากำ	79	11	73	700	
1,160	นาง	พรทิพย์	ศิริเกตุ	37/3	11	73	700	
1,161	นางสาว	อินตอง	ถานะลุน	31/4	11	74	700	
1,162	นาง	กาวิ	ฐานะลุน	110	11	74	700	
1,163	นาง	คำเกิน	วิสุภีย์	26/2	11	75	700	
1,164	นาง	หนูไทร	ไชยตะมาต	102/1	11	75	700	
1,165	นาง	บัวเรียน	โถแพ่งจันทร์	88	11	75	700	
1,166	นาง	ถนอม	ศรีมุกดา	90/4	11	75	700	
1,167	นาย	ศิลาธรรม	โถบำรุง	8/1	11	75	700	
1,168	นาย	ทองวัน	โถชารี	352	11	75	700	
1,169	นาย	สวรรค์	ทาวะลุน	121	11	76	700	
1,170	นาย	ไสว	ไทยเสรีวัฒนา	37/2	11	76	700	
1,171	นาง	นาง	ถานะลุน	111	11	76	700	
1,172	นาง	สาคร	โถปากำ	118	11	77	700	
1,173	นางสาว	ทม	ลีเสียงไทย	70	11	77	700	
1,174	นาง	สวาท	โถแพ่งจันทร์	22	11	77	700	
1,175	นาง	แถม	ถานะลุน	71	11	77	700	
1,176	นาง	ชิต	ก้อนอิงาม	75	11	77	700	
1,177	นาย	สมศักดิ์	โถแพ่งจันทร์	88	11	78	700	
1,178	นาง	วัด	ภูษาวิโสตร	32/1	11	78	700	
1,179	นาย	เข้มเพชร	ถานะลุน	71	11	78	700	
1,180	นาย	ประสิทธิ์	โถแพ่งจันทร์	22	11	78	700	
1,181	นาง	เรียม	โถแพ่งจันทร์	12/1	11	79	700	
1,182	นาย	บาง	ศรีมุกดา	6	11	79	700	
1,183	นาย	บุญเสริม	โถแพ่งจันทร์	12/1	11	79	700	
1,184	นาง	บุญไทย	โถชารี	75/1	11	80	700	
1,185	พระ	สังกรณ์	เนาว์ศรีสอน	44	11	80	700	
1,186	นาย	สว	โถแพ่งจันทร์	88/4	11	80	700	

1,187	นาง	ยวม	คำสงค์	70/1	11	81	800	
1,188	นาง	จาม	คำสงค์	15/1	11	82	800	
1,189	นาง	จันแดง	โพธิงาม	343	11	82	800	
1,190	นาย	ชนะ	นพเกล้ากุล	86/2	11	82	800	
1,191	นาง	บุญแพง	ถานะลุน	100	11	83	800	
1,192	นาง	เมฆ	โถบ่ารุง	112	11	83	800	
1,193	นาง	วารี	คำสงค์	102	11	83	800	
1,194	นาง	สอง	เคี่ยมก้อม	29/1	11	84	800	
1,195	นาย	ประยงค์	ถานะลุน	111	11	84	800	
1,196	นาย	เคลื่อน	เนาศรีสอน	366	11	86	800	
1,197	นาย	จันทร	อมะทอง	82/3	11	87	800	
1,198	พระ	คุณ	ศรีสร้างคอม	44	11	87	800	
1,199	นาง	เปียน	โถบ่ารุง	82/1	11	87	800	
1,200	นาง	กอ	ภูระพา	10/2	11	88	800	
1,201	นาง	ใจ	โถซารี	89	11	90	800	
1,202	นาย	สอน	แกมนิรัตน์	101	12	61	600	
1,203	นาย	สง่า	คนชื้อ	44	12	61	600	
1,204	นาง	สิงห์ทอง	กุดวงศ์แก้ว	7/1	12	61	600	
1,205	นางสาว	คาน	ถึงคำภู	43	12	61	600	
1,206	นาย	เจริญ	โถชัยคำ	204/1	12	61	600	
1,207	นาย	ชวร	ถึงคำภู	21/6	12	61	600	
1,208	นาย	อุดม	ถึงคำภู	17	12	61	600	
1,209	นาง	บุญโฮม	ถึงคำภู	24/1	12	62	600	
1,210	นาย	ณะรงค์	เรื่องจรัส	18	12	62	600	
1,211	นาย	สมาน	โถชัยคำ	19/1	12	62	600	
1,212	นาง	สินคำ	โถชัยคำ	19	12	62	600	
1,213	นาย	เริ่ม	ถึงคำภู	31	12	62	600	
1,214	นาง	อนงค์	โถชัยคำ	48/3	12	62	600	
1,215	นางสาว	พันทวี	โถชัยคำ	37	12	62	600	

1,216	นาง	เลื่อน	ถึงคำภู	114	12	62	600	
1,217	นางสาว	พนม	ถึงคำภู	101	12	62	600	
1,218	นาง	วันเพ็ญ	อ่อนศรี	88/2	12	62	600	
1,219	นาย	นำ	กุดวงศ์แก้ว	7/1	12	62	600	
1,220	นาง	จร	ม่อมพะเนาวิ	59	12	63	600	
1,221	นาย	ถนอม	ถึงคำภู	49/3	12	63	600	
1,222	นาง	พิชยา	แสงไสย	118	12	63	600	
1,223	นาง	บุญร่วม	โกชัยคำ	215	12	63	600	
1,224	นาย	เสงี่ยม	โกชัยคำ	19	12	63	600	
1,225	นาย	นียงค์	สกุลโพน	4	12	63	600	
1,226	นาย	วุฒิศักดิ์	ไชยงค์	68	12	63	600	
1,227	นาง	บุญเริญ	กัลยาพันธ์	208	12	63	600	
1,228	นาง	เดือน	โกชัยคำ	12/2	12	64	600	
1,229	นาง	ศิริรักษ์	ถึงคำภู	79	12	64	600	
1,230	นาย	โสม	ผักไหม	201/2	12	64	600	
1,231	นาย	โลกอุดร	ศรีทอง	29	12	64	600	
1,232	นาย	ชาย	ถึงคำภู	30	12	64	600	
1,233	นาง	วิไลพร	งามนุมาส	58	12	64	600	
1,234	นาง	สมาน	ถึงคำภู	26	12	64	600	
1,235	นาย	พันธ์ชัย	พานิชดี	117/1	12	65	600	
1,236	นาย	เดช	โกชัยคำ	12/2	12	65	600	
1,237	นาย	ขุน	โกชัยคำ	218	12	65	600	
1,238	นาง	บุญร่วม	วิระศรี	158/4	12	65	600	
1,239	นาย	สิน	โกชัยคำ	28/2	12	65	600	
1,240	นาย	ชาย	โกชัยคำ	162	12	66	600	
1,241	นาง	บุญส่ง	คนชื่อ	44	12	66	600	
1,242	นาย	สุพร	วิเศษขลา	34	12	66	600	
1,243	นาย	เจริญ	ถึงคำภู	24/1	12	66	600	
1,244	นาย	เพชร	แสงไสย	12/3	12	66	600	

1,245	นาย	นิวัฒน์	ถึงคำภู	88	12	66	600	
1,246	นาย	วิเชียร	โถชัยคำ	215	12	66	600	
1,247	นาย	ประไพ	อ่อนศรี	88/2	12	66	600	
1,248	นาง	พัน	โถชัยคำ	19/3	12	67	600	
1,249	นาย	พรสวรรค์	งามสิทธิ์	167/1	12	67	600	
1,250	นาง	วิไล	ดวงปากดี	14/1	12	67	600	
1,251	นาง	รวย	โถชัยคำ	28/2	12	67	600	
1,252	นาย	บุญธรรม	คำภา	118	12	67	600	
1,253	นาย	สมจิตร	ถึงคำภู	22/3	12	67	600	
1,254	นาง	อุมาพร	คำเมือง	129	12	67	600	
1,255	นาง	สำราญ	โถชัยคำ	7/3	12	68	600	
1,256	นาง	ดาว	โถชัยคำ	36	12	68	600	
1,257	นาย	ทองสา	แสงไสย	201/3	12	68	600	
1,258	นาง	ดอกไม้	โถชัยคำ	162	12	68	600	
1,259	นาง	ด้าย	ถึงคำภู	16/1	12	68	600	
1,260	นาง	ศรี	ถึงคำภู	21	12	68	600	
1,261	นาย	สุนทร	โถชัยคำ	162	12	68	600	
1,262	นาย	สมัย	ประสงคิโต	109	12	69	600	
1,263	นาง	สาม	โถชัยคำ	12/1	12	69	600	
1,264	นาย	ปน	โถชัยคำ	12/1	12	69	600	
1,265	นางสาว	หนูพิน	โถชัยคำ	3	12	69	600	
1,266	นางสาว	บังอร	ถึงคำภู	85/1	12	69	600	
1,267	นาย	เคียม	โถชัยคำ	49	12	69	600	
1,268	นาง	พรม	โถชัยคำ	49	12	69	600	
1,269	นาย	มิตรรักษ์	คำเมือง	129	12	69	600	
1,270	นาย	ปราถนา	สอนสุญ	48	12	69	600	
1,271	นาง	สุกัญญา	ถึงคำภู	40	12	69	600	
1,272	นาง	อำไพ	แสงไสย	201/3	12	70	600	
1,273	นาง	เชียน	โถชัยคำ	6/1	12	70	600	

1,274	นาย	เอก	โถชัยคำ	48/3	12	70	600	
1,275	นาย	ตัน	วิระศรี	158/4	12	70	600	
1,276	นาย	เขตต์	โถชัยคำ	19/3	12	70	600	
1,277	นาง	เทียบ	อินสังข์	158	12	70	600	
1,278	นางสาว	กาว	ถึงคำภู	17	12	71	700	
1,279	นาง	ปราณี	ประสงคิไต่	2	12	71	700	
1,280	นาง	ลอน	โถชัยคำ	213	12	72	700	
1,281	นาย	คำหา	มาตุรัง	22/1	12	72	700	
1,282	นาง	บุคดี	หลินภู	11	12	72	700	
1,283	นาย	ถิ่น	โถชัยคำ	19/2	12	72	700	
1,284	นาง	บุญมี	อาสาสุน	85/3	12	72	700	
1,285	นาง	บุญพร้อม	ถึงคำภู	17/1	12	73	700	
1,286	นาง	อ้าน	โถชัยคำ	48	12	74	700	
1,287	นาง	นวย	สุดใจรัก	213/3	12	74	700	
1,288	นาง	สง	โถดาสา	106	12	74	700	
1,289	นาง	ก้วน	โถชัยคำ	73/3	12	74	700	
1,290	นาง	บัว	โถดาสา	102	12	74	700	
1,291	นาย	แส	ถึงคำภู	32	12	75	700	
1,292	นาย	ชาย	โถชัยคำ	28/1	12	75	700	
1,293	นาง	สิงทอง	โถชัยคำ	217	12	75	700	
1,294	นาง	เคียง	โถชัยคำ	28/1	12	75	700	
1,295	นาง	สมกิจ	ถึงคำภู	40	12	76	700	
1,296	นาง	ทุ่น	วงศ์สีดา	167	12	77	700	
1,297	นาง	ส้ม	ดวงสา	12	12	77	700	
1,298	นาง	สี	โถชัยคำ	49/1	12	77	700	
1,299	นาง	สาคร	ถึงคำภู	86	12	78	700	
1,300	นาง	เปีย	โถชัยคำ	25/1	12	78	700	
1,301	นาง	ดอกแก้ว	โถชัยคำ	60/3	12	78	700	
1,302	นาง	ล้วน	ถึงคำภู	9	12	78	700	

1,303	นาย	คำผัด	ประสงคิโต	2	12	78	700	
1,304	นาง	ถาวร	ถึงคำภู	199	12	78	700	
1,305	นาย	สมจิตร	เหลาแตว	40	12	79	700	
1,306	นาง	เถาว์	ถึงคำภู	5	12	80	700	
1,307	นาง	เอิญ	ยอแสง	48/4	12	80	700	
1,308	นาง	ทองดี	มาตรา	117	12	80	700	
1,309	นาง	กลิ่น	ถึงคำภู	165	12	81	800	
1,310	นาย	มาตย์	ถึงคำภู	17/1	12	81	800	
1,311	นาย	เกี้ยง	โถชัยคำ	60/3	12	81	800	
1,312	นาง	อุบล	มูลตรีบุตร	97	12	83	800	
1,313	นาย	ปลอด	เพชรไพร	124	12	87	800	
1,314	นาย	ครอง	ถึงคำภู	9	12	88	800	
1,315	นาย	ช่วง	โถดาสา	106	12	90	800	
1,316	นาง	โสม	โถชัยคำ	60	12	94	1,000	
1,317	นาง	เพียรทอง	ถาป่นแก้ว	126	13	61	600	
1,318	นาง	วิมาน	ชาติขำนิ	97	13	61	600	
1,319	นาง	สุระนิจ	บุตรศิริ	111	13	61	600	
1,320	นาย	จินดา	โพธิงาม	37	13	61	600	
1,321	นาง	บัวพันธ์ุ์	พรมลา	99	13	61	600	
1,322	นาง	ดาวเรือง	ก้อนธิงาม	26/4	13	61	600	
1,323	นาย	หนูพิน	โยลัย	175/1	13	61	600	
1,324	นาง	คำพอง	พั่นกำ	50	13	61	600	
1,325	นาย	พรศักดิ์	ก้อนธิงาม	139	13	62	600	
1,326	นาย	อำนาจ	กุลสอนนาน	23	13	62	600	
1,327	นาง	หนูพร	ถาป่นแก้ว	175/1	13	62	600	
1,328	นาง	เดือน	คำสงค์	93/3	13	62	600	
1,329	นาย	บุญทาน	นามวงศ์เนาวิ	8/2	13	62	600	
1,330	นาง	จันทา	หล้าพรหม	10/1	13	62	600	
1,331	นาย	จันสว่าง	ชาติขำนิ	97	13	62	600	

1,332	นาง	บากรีย์	อุปพงษ์	39	13	62	600	
1,333	นาย	ธวัชชัย	ฐานะสุข	80/2	13	62	600	
1,334	นาย	สบาย	ลาวงค์เกิด	78/1	13	63	600	
1,335	นาง	พัทธอน	ฐานะสุ	78/1	13	63	600	
1,336	นาง	ยุพิน	โถตันคำ	129	13	63	600	
1,337	นาง	สุรินทร	ก้องแสนกิจ	204/2	13	63	600	
1,338	นาย	คำพี	ก้อนอิงาม	40/3	13	63	600	
1,339	นาย	วิจิตร	พรมขาว	111	13	63	600	
1,340	นางสาว	สุเทพ	ก้อนอิงาม	138	13	63	600	
1,341	นาง	จุลากรณ์	ศีลให้อยู่สุข	128/6	13	63	600	
1,342	นางสาว	สิงห์ทอง	ถาปนแก้ว	13/5	13	64	600	
1,343	นาง	ลัดดา	โถปากคำ	184/1	13	64	600	
1,344	นาย	ศิริศักดิ์	ก้องแสนกิจ	204/2	13	64	600	
1,345	นางสาว	พรสวรรค์	โคตรบุรมย์	95	13	64	600	
1,346	นาย	สมชาย	อักษรศักดิ์	60	13	64	600	
1,347	นาย	ประจักษ์	มิชัย	198	13	64	600	
1,348	นาย	ทองใหม่	พันกำ	50	13	65	600	
1,349	นาง	ณัตตินา	ศิริอุดม	140/1	13	65	600	
1,350	นาง	นุ้ม	ศรีมุกดา	26	13	65	600	
1,351	นาย	สมร	อุปพงษ์	39/2	13	65	600	
1,352	นาง	อินทา	โถค่านาม	91	13	65	600	
1,353	นาง	คำตัน	ฐานะสุ	203/1	13	65	600	
1,354	นาง	อุทร	ก้อนอิงาม	38/1	13	65	600	
1,355	นาง	ประเพ็ญ	ตันมีแก้ว	16	13	65	600	
1,356	นาง	ถนอม	ฐานะสุ	78/2	13	65	600	
1,357	นาง	เกษร	ยอดจิตต์	159	13	65	600	
1,358	นาย	เพ็ญ	บูรเนตร	132	13	65	600	
1,359	นาง	คำกอง	เสไรสง	54	13	66	600	
1,360	นาง	หนูพิน	ศรีสุราช	110	13	66	600	

1,361	นาง	สมศรี	ฐานะสุข	80/2	13	66	600	
1,362	นาย	บุญลัด	ฐานะสุข	78/2	13	66	600	
1,363	นางสาว	ศรีจันทร์	ฐานะสุข	101/1	13	66	600	
1,364	นาย	อนุพร	โพธิงาม	79/2	13	66	600	
1,365	นาย	กิตติ	นามเนา	160/1	13	66	600	
1,366	นาง	สังวาท	ถาปนแก้ว	8/2	13	67	600	
1,367	นาง	เครือวัลย์	มีชัย	198	13	67	600	
1,368	นาย	สมัย	อุปพงษ์	39/1	13	67	600	
1,369	นาง	สนม	ชาวสวน	26/3	13	67	600	
1,370	นางสาว	ละเอียด	เนาศรีศรี	153	13	68	600	
1,371	นาง	ทองปอนด์	เจริญชัย	80/1	13	68	600	
1,372	นาง	แหวน	บูรเนตร	132	13	68	600	
1,373	นาง	ปริญญา	ถาปนแก้ว	250	13	68	600	
1,374	นาง	คำหล่อ	ฐานะสุข	96	13	68	600	
1,375	นาย	สำราญ	ก้อนธิงาม	99/5	13	69	600	
1,376	นาง	บุญเรือง	ธนโพธิ์	220	13	69	600	
1,377	นาง	แป	สารบรรณ	8	13	69	600	
1,378	นาย	ประยูร	ฐานะสุข	93	13	69	600	
1,379	นาง	ละไทย	ถาปนแก้ว	13/1	13	69	600	
1,380	นาย	ชาย	ยอดนาม	118	13	69	600	
1,381	นาง	ปราณีต	เนาศรีศรี	153	13	69	600	
1,382	นาง	ทองไสย	ฐานะสุข	32	13	69	600	
1,383	นาย	ประวิทย์	ถาปนแก้ว	250	13	70	600	
1,384	นาง	พิศวง	โพธิงาม	104	13	70	600	
1,385	นาย	ประกอบ	คำสงค์	93/3	13	70	600	
1,386	นาง	ทม	เพ็งเวลุน	97/1	13	70	600	
1,387	นาง	ดิงแก้ว	ศิริรัตน์	160/1	13	70	600	
1,388	นาย	พยัค	ฐานะสุข	185	13	70	600	
1,389	นาย	สำเร็จ	โคตรบุรมย์	95	13	70	600	

1,390	นาง	ทองจัน	หลินภู	90	13	71	700	
1,391	นาง	ลำพูน	ฐานะสุ	228	13	71	700	
1,392	นาง	โกมล	ทิพย์สกุลอนันต์	84	13	71	700	
1,393	นาย	บุญส่ง	ถาป็นแก้ว	13/1	13	72	700	
1,394	นาง	ละมัย	ทาระขันธุ์	98	13	72	700	
1,395	นาย	เสงี่ยม	โคตรบุรมย์	95/1	13	72	700	
1,396	นาย	จันเพ็ญ	ศรีสุราช	110	13	72	700	
1,397	นาย	สนิท	ถาป็นแก้ว	252	13	73	700	
1,398	นาง	สมจิต	เฉยฉิว	74	13	73	700	
1,399	นาง	รำไพ	โพธิงาม	204/1	13	74	700	
1,400	นาย	สมเพชร	โพธิงาม	146	13	74	700	
1,401	นาย	เสมียน	เนาว์ศรีศร	4/1	13	74	700	
1,402	นาย	ประจักษ์	อิงอนุ	95/3	13	74	700	
1,403	นาย	เย็น	โพธิงาม	204/1	13	75	700	
1,404	นาง	เสน่ห์	ถาป็นแก้ว	3	13	75	700	
1,405	นาง	ทารอน	โพธิงาม	104/1	13	76	700	
1,406	นางสาว	ปรียา	ถาป็นแก้ว	140	13	76	700	
1,407	นาง	บุญนำ	ดาบพิมพ์ศรี	79/1	13	76	700	
1,408	นาง	ทองหล่อ	ก้อนธิงาม	7	13	76	700	
1,409	นาย	บุญเลิง	โพธิงาม	104/1	13	77	700	
1,410	นาย	คาน	ฐานะสุ	234	13	77	700	
1,411	นาง	วิจิตร	บึงบุญศรี	40	13	77	700	
1,412	นาย	เชื่อน	ถาป็นแก้ว	9	13	78	700	
1,413	นาง	ชั้นเงิน	ยะไชยศรี	18	13	78	700	
1,414	นาง	พาน	เนาว์ศรีศร	20	13	78	700	
1,415	นาง	สำลี	กงกาหน	19	13	78	700	
1,416	นาย	ทองเปลียน	ลีลาชัย	138/1	13	78	700	
1,417	นาง	บุญมา	พุทธก้อม	67	13	78	700	
1,418	นาย	เหมือน	มุศิริ	143	13	78	700	

1,419	นาง	ปราณี	พลวงษ์	141	13	79	700	
1,420	นาย	จันทร์ดี	เนาวิศรีศร	7	13	79	700	
1,421	นาย	เต็ก	หลินภู	90	13	79	700	
1,422	นาง	ธวัช	ฐานะสุ	93/2	13	80	700	
1,423	นาง	สวาด	เทศประสิทธิ์	177	13	80	700	
1,424	นาง	ปรารธนา	โพธิงาม	1	13	80	700	
1,425	นาง	ศรีจันทร์	ถำปนแก้ว	9	13	80	700	
1,426	นาย	ผ่าน	อินธิแสง	157	13	80	700	
1,427	นาย	สมใจ	กนกาน	19	13	80	700	
1,428	นาง	ดอม	ศรีจันทร์	66/1	13	82	800	
1,429	นาง	เกษร	ยะไชยศรี	79	13	82	800	
1,430	นาง	เกษมสุข	ทาสีไซ	26/4	13	83	800	
1,431	นาง	ลำไย	ดาศักดิ์	13/6	13	83	800	
1,432	นาง	มุลทา	โพธิงาม	105/1	13	84	800	
1,433	นาย	เลื่อม	คำศรีพล	228	13	88	800	
1,434	นาง	คำ	ก้อนธิงาม	99/2	13	92	1,000	
1,435	นาง	สำรวย	ถำนะลุน	154/1	14	61	600	
1,436	นาง	จักขุทิพย์	ดวงพาลา	138	14	61	600	
1,437	นาย	ชยพล	ชุมพล	57	14	61	600	
1,438	นาย	พรชัย	โถบำรุง	107/6	14	61	600	
1,439	นาย	คำพอง	ดวงพาลา	138	14	61	600	
1,440	นาย	หนูกร	สุดทาคง	14	14	61	600	
1,441	นาง	ทองปาน	คำศรีพล	141/3	14	61	600	
1,442	นาย	สมภาร	โถปาคำ	57/4	14	61	600	
1,443	นาย	ประมุข	กั้วนามน	153	14	61	600	
1,444	นาย	ชัยवाल	โถชารี	54	14	61	600	
1,445	นาง	หนูพันธ์	กุดวงค์แก้ว	62/1	14	62	600	
1,446	นางสาว	สาคร	ธรรมไช	338/1	14	62	600	
1,447	นาย	ประดิษฐ์	เด็อยพิมพ์	104	14	62	600	

1,448	นาย	บุญสา	โฆชาวี	11/4	14	62	600	
1,449	นาย	จันทร์	เรียมแสน	374/2	14	62	600	
1,450	นาง	ฉลอง	โฆปากำ	56	14	62	600	
1,451	นาง	สิทธิ์	ผาหัด	41	14	62	600	
1,452	นาย	ยนต์	โฆปากำ	29	14	63	600	
1,453	นาย	ศักดิ์ชัย	การุณ	338	14	63	600	
1,454	นาง	ยุธา	โฆชาวี	11/4	14	63	600	
1,455	นาย	ถวิล	โฆแพงจันทร์	141/1	14	63	600	
1,456	นาง	สงค์กา	โฆแพงจันทร์	393	14	63	600	
1,457	นาย	ณรงค์	โฆแพงจันทร์	49	14	63	600	
1,458	นาย	ทองปาน	โฆปากำ	57/5	14	63	600	
1,459	นาง	วารี	วรรณอุดม	356/1	14	64	600	
1,460	นางสาว	รัชฎา	โฆแพงจันทร์	84	14	64	600	
1,461	นาย	เริง	ตุพิลา	69/3	14	64	600	
1,462	นาย	ชำนาญ	โฆตันคำ	340	14	64	600	
1,463	นาย	สิงห์	โฆแพงจันทร์	83/1	14	64	600	
1,464	นาง	จันทร์เพ็ญ	โฆแก้วเขียว	141/2	14	64	600	
1,465	นาง	ไหล่	ฤทธิโส	69/3	14	64	600	
1,466	นาง	มยุเกต	โฆแพงจันทร์	83/1	14	64	600	
1,467	นาง	เทพนม	โฆชาวี	159	14	64	600	
1,468	นางสาว	พันศรี	ดงภูเวง	373	14	64	600	
1,469	นาง	คำกร	โฆบำรุง	367	14	64	600	
1,470	นางสาว	สุนันญา	โฆบำรุง	341	14	64	600	
1,471	นาย	อำนาจ	บึงบุญศรี	140	14	65	600	
1,472	นาง	บุญรักษ์	ศรีมุกดา	39/6	14	65	600	
1,473	นาย	สุภาพ	ถานะลุน	154/1	14	65	600	
1,474	นาง	กันหา	แก้วจันทร์	24/1	14	65	600	
1,475	นาง	สาคร	โฆบำรุง	39/4	14	65	600	
1,476	นาย	คำฝน	ผาหัด	41	14	65	600	

1,477	นาย	हार	โถปากำ	76	14	65	600	
1,478	นาง	หนุเอี่ยม	โถแพงจันท์	141/1	14	66	600	
1,479	นางสาว	ลัดติگانต์	โถแพงจันท์	84	14	66	600	
1,480	นาย	สนม	แก้วจันท์	24/1	14	66	600	
1,481	นาง	จอน	ชุมพล	57	14	66	600	
1,482	นาง	วิจิตร	ชลลอก	357	14	66	600	
1,483	นาย	นิเวช	สุ่มังคะ	86	14	66	600	
1,484	นาง	สิมเมือง	โถแพงจันท์	356	14	67	600	
1,485	นาย	ศักดิ์สิทธิ์	โถซารี	397	14	67	600	
1,486	นาง	นิวรรณ	โถบำรุง	2	14	67	600	
1,487	นาง	ดาวเรือง	แสนดวง	392	14	67	600	
1,488	นาง	สุดตา	มีชัย	62/3	14	67	600	
1,489	นาง	บางออน	ไพค้ำนาม	133/1	14	67	600	
1,490	นาง	เนียม	โถแพงจันท์	38	14	67	600	
1,491	นาง	วัฒนา	สุวรรณศรี	39/3	14	68	600	
1,492	นาย	เกษร	โถบำรุง	39/4	14	68	600	
1,493	นาง	ฉวีวรรณ	โถแพงจันท์	61/2	14	68	600	
1,494	นาง	ระดา	การุณ	339	14	68	600	
1,495	นาย	สมศักดิ์	ศรีมุกดา	39/6	14	68	600	
1,496	นาย	ชัยยง	เจียมรัมย์	346	14	68	600	
1,497	นาง	อ่อนจันท์	วงศ์ศรีจันท์	154	14	68	600	
1,498	นาง	เพ็ง	ศรีราชา	365	14	68	600	
1,499	นาย	ณรงค์	ยันทะรักษ์	374/1	14	68	600	
1,500	นาย	ประยงค์	โถปากำ	21	14	68	600	
1,501	นาง	ประเสริฐ	เรียมแสน	374/2	14	69	600	
1,502	นาง	เจียม	คงสามารถ	390	14	69	600	
1,503	นาง	อุทัย	ถำป้นแก้ว	88	14	69	600	
1,504	นาย	บุญเนตร	สุ่มังคะ	145	14	69	600	
1,505	นาง	เสถียร	วรทอง	342	14	69	600	

1,506	นาง	สมหมาย	ด้วยโชติ	358	14	69	600	
1,507	นาง	สงวน	สุ่มังคะ	145	14	69	600	
1,508	นาย	คำจันทร์	พิชสุวรรณ	4	14	70	600	
1,509	นาย	บัน	คำศรีพล	141/3	14	70	600	
1,510	นาย	ดวงจันทร์	ด้วยโชติ	358	14	70	600	
1,511	นาย	จงจำ	การุณ	339	14	70	600	
1,512	นาง	สมเกียรติ	พิชสุวรรณ	4	14	70	600	
1,513	นาง	เรืองยศ	เขาวงค์	63	14	70	600	
1,514	นาย	กุล	ชลลอก	375	14	71	700	
1,515	นาง	ลำพงค์	แสนคำ	20	14	71	700	
1,516	นางสาว	ปิ่น	โถปาคำ	59	14	71	700	
1,517	นาย	ประสพศึก	แก้วอาษา	62/2	14	71	700	
1,518	นาง	หมาน	มาศโสภา	98	14	72	700	
1,519	นาง	ประสาร	โถแพงจันทร์	40	14	72	700	
1,520	นาย	ขวัญชัย	โถบำรุง	13	14	72	700	
1,521	นาย	เหียน	โถแพงจันทร์	61/5	14	73	700	
1,522	นางสาว	บุญเทียม	โถชารี	357	14	73	700	
1,523	นาย	นวล	โถแพงจันทร์	38/1	14	73	700	
1,524	นาย	วาท	โถบำรุง	367	14	74	700	
1,525	นาง	บรรเลง	สุ่มังคะ	86	14	74	700	
1,526	นาง	เพ็ญ	ผูกจิตต์	169	14	74	700	
1,527	นาย	จำลอง	สุวรรณศรี	107/4	14	75	700	
1,528	นาย	สุนันท์	จุมศรีสิงห์	157	14	75	700	
1,529	นาง	สังข์	ไพรัตน์	67/1	14	75	700	
1,530	นาง	อัม	โถบำรุง	90	14	75	700	
1,531	นาย	ประมวล	คงสามารถ	390	14	75	700	
1,532	นาย	พัฒน์	ศรีรภา	365	14	76	700	
1,533	นาย	หอม	ประสมศรี	364	14	76	700	
1,534	นาง	มิตร	โถบำรุง	160	14	76	700	

1,535	นาย	ชาติบุญศรี	ศรีบุญมา	50	14	76	700	
1,536	นาย	ยอด	แสนดวง	392	14	76	700	
1,537	นาง	กุหลาบ	โถขารี	107/3	14	77	700	
1,538	นาง	บุญเวท	จุมศรีสิงห์	157	14	77	700	
1,539	นาง	กาวิ	ช่วงทิพย์	160/1	14	78	700	
1,540	นาง	บัวไข	โถปากำ	389	14	78	700	
1,541	นางสาว	ส้ม	โถแพงจันทร์	55	14	78	700	
1,542	นาย	ศรีธาดุ	วรทอง	342	14	78	700	
1,543	นาย	บุญทัน	ไพรัตน์	67/1	14	78	700	
1,544	นาง	เทวา	เด็อยพิมพ์	134	14	79	700	
1,545	นาง	แปลง	การุณ	139	14	79	700	
1,546	นาย	ฉลอง	การุณ	139	14	79	700	
1,547	นาง	ผัน	โถแพงจันทร์	61/3	14	79	700	
1,548	นาง	บุญใส	ไพเรืองโสม	133/2	14	79	700	
1,549	นาย	ไคร	ศรีโนรักษ์	154	14	81	800	
1,550	นาง	ก่าย	ตุพิลา	69/1	14	83	800	
1,551	นาง	ทม	ตุพิลา	52/3	14	83	800	
1,552	นาง	จันที	ไพรัตน์	374	14	85	800	
1,553	นาย	หาญ	ศรีมุกดา	109	14	85	800	
1,554	นาย	ตอง	ช่วงทิพย์	160/1	14	86	800	
1,555	นาง	นงรักษ์	ก้องเวหา	5	14	87	800	
1,556	นางสาว	สุพักตา	แพงดวงแก้ว	47/1	15	61	600	
1,557	นางสาว	ขวัญตา	สุวรรณา	154	15	61	600	
1,558	นาย	กันยา	ช่วงทิพย์	54	15	61	600	
1,559	นาง	ลอน	มาลาจันทร์	106	15	61	600	
1,560	นาย	ศุภสิน	โททุมพล	41	15	61	600	
1,561	นาย	อำนวยการ	ลีลาชัย	139	15	61	600	
1,562	นาง	กองพิน	เพ็งพา	89	15	62	600	
1,563	นาง	ทองพูน	สุทัน	36/2	15	62	600	

1,564	นาง	อมร	อาริสาโพธิ์	26	15	62	600	
1,565	นาง	สมยง	พองพรหม	47/5	15	62	600	
1,566	นาย	อนันต์	สุวรรณมา	154	15	62	600	
1,567	นาง	ทองสา	หงษ์ภู	196	15	62	600	
1,568	นาง	นวลมณี	ไชยหมื่น	70	15	63	600	
1,569	นางสาว	บุญเพ็ง	โถแก้วเขียว	89/1	15	63	600	
1,570	นาง	วรดี	สำราญพันธ์	120	15	63	600	
1,571	นางสาว	มะลิวรรณ	ถึงนามลี	34	15	63	600	
1,572	นาง	เสริมศักดิ์	โททุมพล	5	15	63	600	
1,573	นาย	ชำนาญ	โถตันคำ	62/1	15	63	600	
1,574	นาย	สมใหม่	หมู่แสนกอ	66/2	15	65	600	
1,575	นาง	กาสิน	เทพิน	171/1	15	65	600	
1,576	นาย	ไกรสร	ไชยหมื่น	70	15	65	600	
1,577	นาย	อำพร	สำราญพันธ์	120	15	65	600	
1,578	นาง	นคร	โททุมพล	105	15	65	600	
1,579	นางสาว	หอมหวล	โถแก้วเขียว	67/1	15	65	600	
1,580	นาย	บอน	หงษ์ภู	196	15	65	600	
1,581	นาง	ทีวี	นาถวิล	23	15	65	600	
1,582	นาง	อุทิน	โถตันคำ	63/1	15	65	600	
1,583	นาง	ทุมมา	ถึงนามลี	40	15	66	600	
1,584	นางสาว	นวลศรี	โททุมพล	105	15	67	600	
1,585	นาง	ทันวา	องค์ศาสตร์บรร	71/1	15	67	600	
1,586	นาง	สุนทร	องค์ศาสตร์บรร	47/6	15	67	600	
1,587	นาย	บุญหล่อ	รัทธิไพร	76	15	67	600	
1,588	นาย	หมั่น	มาลาจันทร์	56	15	67	600	
1,589	นาย	หนูไทย	โททุมพล	44	15	68	600	
1,590	นาย	ประดิษฐ์	โถตันคำ	41	15	68	600	
1,591	นาง	ประทีน	เทพิน	70/1	15	68	600	
1,592	นาย	สมบูรณ์	รักษากักดี	57/3	15	68	600	

1,593	นาย	ประเสริฐ	สุทัน	36/2	15	68	600	
1,594	นาย	เชียมทอง	ถึงนามลี	39	15	68	600	
1,595	นาง	คำปุ่น	โททุมพล	6/2	15	68	600	
1,596	นาง	สมหวัง	โถแก้วเขียว	66/1	15	69	600	
1,597	นาย	กำจัด	ประจำเมือง	57/2	15	69	600	
1,598	นาง	อนงค์	รักษากักดี	57/3	15	69	600	
1,599	นาง	บันได	โททุมพล	44	15	69	600	
1,600	นาง	บัวเรียน	ถึงนามลี	33	15	69	600	
1,601	นาง	ทวิสุข	โถแก้วเขียว	72	15	69	600	
1,602	นาง	บำเพ็ญ	นะมะราช	59/1	15	70	600	
1,603	นาย	สมบัติ	โถแก้วเขียว	66/1	15	70	600	
1,604	นาย	วอน	โททุมพล	105	15	70	600	
1,605	นาย	คิดไทย	โททุมพล	55	15	70	600	
1,606	นาง	จันทร์เพ็ญ	ไพค่านาม	70/2	15	70	600	
1,607	นาง	แสงจันทร์	โททุมพล	30	15	71	700	
1,608	นาง	วิไลวรรณ	ถึงนามลี	206	15	71	700	
1,609	นาง	กาสัย	หาชัย	15/2	15	71	700	
1,610	นาย	สมาน	เหลาแตว	57	15	71	700	
1,611	นาง	ประนอม	ถึงนามลี	72/1	15	71	700	
1,612	นาย	นิพล	โถแก้วเขียว	59	15	72	700	
1,613	นาง	วิไลวรรณ	คำศรีพล	68	15	72	700	
1,614	นาย	ณรงค์	เทพิน	70/1	15	72	700	
1,615	นาย	วิเศษ	สีลาชัย	120/1	15	72	700	
1,616	นาย	วาสนา	โถแก้วเขียว	72	15	72	700	
1,617	นาย	สุทัศน์	องค์ศาสตร์บรร	47/6	15	72	700	
1,618	นาง	ยอนใจ	ดาบโสมศรี	51	15	73	700	
1,619	นาง	นิพาดา	พุดินเนศ	38	15	73	700	
1,620	นาง	ประเวช	สีลาชัย	119	15	74	700	
1,621	นาง	ชัน	โถแก้วเขียว	86	15	74	700	

1,622	นาย	วินลอง	หาไชย	62	15	74	700	
1,623	นางสาว	บุญทัน	โถตันคำ	61	15	75	700	
1,624	นางสาว	ทองลิน	โททุมพล	60	15	75	700	
1,625	นาย	หัตไทย	หาชัย	15/2	15	76	700	
1,626	นาง	กำจัด	โททุมพล	204	15	76	700	
1,627	นาย	เทียม	ลามคำ	49	15	77	700	
1,628	นาง	บัวเรียน	โถตันคำ	6/1	15	78	700	
1,629	นาย	บุญยารมณ	ไชยตะมาตย์	162	15	78	700	
1,630	นาย	ถอน	ถึงนามลี	52	15	78	700	
1,631	นาง	นาง	พนมใส	35	15	78	700	
1,632	นาย	หนูน	นะมะราช	59/1	15	78	700	
1,633	นาง	วิลัย	แสงลีลา	58/1	15	79	700	
1,634	นาง	แสวง	โถตันคำ	42/2	15	79	700	
1,635	นาง	หนูทิน	ถึงนามลี	52	15	79	700	
1,636	นาย	สลัด	โททุมพล	164	15	79	700	
1,637	นาย	สุกันท์	โถตันคำ	6/1	15	80	700	
1,638	นาง	ทองตีว	โถแก้วเขียว	162	15	80	700	
1,639	นาง	โจม	โถแก้วเขียว	4/2	15	80	700	
1,640	นาง	บุญมา	ประครองสุข	97/1	15	80	700	
1,641	นาย	บุญทัน	ช่วงทิพย์	118	15	80	700	
1,642	นาย	ขอม	โถแก้วเขียว	52	15	81	800	
1,643	นาย	สนิท	โททุมพล	60	15	81	800	
1,644	นาย	สุนทร	ถึงนามลี	72/1	15	82	800	
1,645	นาย	พอดี	ถึงนามลี	206	15	85	800	
1,646	นาย	อ้อม	โททุมพล	35	15	87	800	
1,647	นางสาว	เผย	โถตันคำ	69	15	89	800	
1,648	นาง	เกิด	โถแก้วเขียว	66	15	90	800	
1,649	นาย	สอน	โททุมพล	5	15	91	1,000	
1,650	นาง	เมือง	สุวรรณา	154	15	93	1,000	

1,651	นาย	อรุณ	ขวัญเมือง	99	16	61	600	
1,652	นาย	ไกลสอน	แสงกล้า	92	16	61	600	
1,653	นาย	สุमितชัย	พิธีการณ	92/2	16	61	600	
1,654	นาง	ลำปาง	โถชัยคำ	42/2	16	61	600	
1,655	นาย	ชัย	ถึงคำภู	30/2	16	61	600	
1,656	นาย	เทพวิฑูลย์	วงศ์แสนใหม่	16	16	61	600	
1,657	นาง	รณณ	จันทคุบ	50/3	16	62	600	
1,658	นาย	วิชัย	ศรีบุญเรือง	6	16	62	600	
1,659	นาง	อรพิน	ศรีมุกดา	210	16	62	600	
1,660	นาง	อุทิน	สร้อยมี	73	16	63	600	
1,661	นาง	กัญญาภัทร	สีลารักษ์	73/1	16	63	600	
1,662	นางสาว	ไพโรบูรณ์	วงศ์ละคร	20	16	63	600	
1,663	นาย	อุทัย	คานภูมิ	76	16	63	600	
1,664	นาง	มะลา	ศรีวิบูลย์	50/4	16	63	600	
1,665	นาย	บุญคิ้ว	โถดาสา	60	16	63	600	
1,666	นาย	ณัฐพงษ์	สมศิริ	83/3	16	64	600	
1,667	นางสาว	วิไลย์	ถึงคำภู	60	16	64	600	
1,668	นาง	หลอง	พิมสอน	3	16	64	600	
1,669	นาง	จำเนียร	สมศิริ	83/3	16	64	600	
1,670	นาง	รำพันธ์	โถชัยคำ	212/1	16	64	600	
1,671	นาง	บุญมี	โนนแก้ว	93	16	64	600	
1,672	นาย	สุรัตน์	อุดมกาญจนา	20	16	65	600	
1,673	นาย	เชียน	โถชัยคำ	42/1	16	65	600	
1,674	นางสาว	จันดี	สังข์จันทร์	19	16	65	600	
1,675	นาง	ยอย	คุณเลิศ	91/4	16	65	600	
1,676	นาย	หลอม	โถชัยคำ	32	16	65	600	
1,677	นาง	สาย	กองอาสา	4	16	66	600	
1,678	นาย	บาล	ศรีวิบูลย์	50/4	16	66	600	
1,679	นางสาว	เจริญพร	มีบุตร	83/1	16	66	600	

1,680	นาง	นวม	โกชัยคำ	110	16	67	600	
1,681	นาง	แสวง	โกชัยคำ	48	16	67	600	
1,682	นาง	กวาง	คุณเลิศ	71/2	16	67	600	
1,683	นาง	บุญ	โกชัยคำ	70/6	16	67	600	
1,684	นาย	บุญหลาย	เสนาดี	84/1	16	68	600	
1,685	นาง	สวาท	โกชัยคำ	209	16	68	600	
1,686	นาง	หนูหล้า	โกชัยคำ	7/4	16	69	600	
1,687	นาย	ช้อย	ถึงคำภู	213/1	16	69	600	
1,688	นาย	ลิต	โกชัยคำ	209	16	69	600	
1,689	นางสาว	เกษร	ปิ่นเมือง	44/4	16	70	600	
1,690	นาย	ชาน	พิมสอน	3	16	70	600	
1,691	นาง	อวยพร	ศรีพลเมือง	113/3	16	70	600	
1,692	นาง	ฉวีวรรณ	โกชัยคำ	37/1	16	70	600	
1,693	นาง	บุญรวม	โกชัยคำ	53/1	16	71	700	
1,694	นาง	พิน	โกชัยคำ	32/2	16	71	700	
1,695	นาย	ประสิทธิ์ชัย	งอยภูธร	4	16	71	700	
1,696	นางสาว	ประดับ	ศิลาออน	51	16	72	700	
1,697	นาย	ลอง	โกชัยคำ	110	16	72	700	
1,698	นาง	คำมี	ถึงคำภู	71/4	16	74	700	
1,699	นาย	ไว	พงษ์ทรัพย์	46	16	74	700	
1,700	นาย	ชลประทาน	โกชัยคำ	212/1	16	75	700	
1,701	นาย	เนาว์	โกชัยคำ	32/2	16	75	700	
1,702	นาง	สมัย	คุณเลิศ	91/1	16	75	700	
1,703	นางสาว	สมัย	งามวรรณ	90/1	16	75	700	
1,704	นาย	สุดใจ	คุณเลิศ	71/2	16	75	700	
1,705	นางสาว	ตองอ่อน	ถึงคำภู	28	16	76	700	
1,706	นาง	หวานตา	ประทุมทอง	160	16	76	700	
1,707	นาย	เปียน	โกชัยคำ	70/6	16	76	700	
1,708	นาย	ประนอม	โนนแก้ว	93	16	77	700	

1,709	นาง	จันทรี	ถึงคำภู	163	16	78	700	
1,710	นาย	ศรี	โถชัยคำ	53	16	78	700	
1,711	นาง	คำภา	ศิริเดช	31/1	16	79	700	
1,712	นาง	หลับ	ถาระสา	125/3	16	80	700	
1,713	นาง	ดา	โคตบุญเรือง	113/1	16	81	800	
1,714	นาย	เหลา	สุภูตัง	1	16	84	800	
1,715	นาง	ไย	โถชัยคำ	73	16	88	800	
1,716	นาย	อำนาจ	ฐานะสุ	9	17	61	600	
1,717	นาง	วิไล	ก้อนอิงาม	57	17	61	600	
1,718	นาง	หนูพร	อุปศักดิ์	3	17	61	600	
1,719	นาง	วันทอน	โถแก้วเขียว	43	17	61	600	
1,720	นาย	ปัญญาพล	คำเมือง	128/5	17	61	600	
1,721	นาง	ไตรรงค์	พรหมเสนีย์	54	17	61	600	
1,722	นาย	ปริญญา	ก้อนอิงาม	67/1	17	61	600	
1,723	นาย	ไพฑูรย์	พรหมกวางค์	50	17	62	600	
1,724	นาย	สกล	แสนอุบล	16	17	62	600	
1,725	นาง	หนูพร	โคตรบุรมย์	52	17	62	600	
1,726	นาย	ทองพันธ์	ทาสีไซ	88	17	62	600	
1,727	นาง	ประยูรย์	ก้อนอิงาม	67/1	17	63	600	
1,728	นาง	เทวา	สุวรรณจันท์	76/1	17	63	600	
1,729	นาง	วันทา	สระแก้ว	135	17	63	600	
1,730	นาง	อรพิน	ถापันแก้ว	180	17	63	600	
1,731	นาย	ประสาทพร	ก้อนอิงาม	8	17	63	600	
1,732	นาย	สฤชต์ชัย	โทษาธรรม	3	17	63	600	
1,733	นาง	ยวนใจ	กลยนิย์	249	17	63	600	
1,734	นาง	ชุติมันต์	งามแสง	69/1	17	64	600	
1,735	นาง	ลำปาง	พรหมพิทักษ์กุล	58	17	64	600	
1,736	นาย	กาบ	อวาระสาร	49	17	64	600	
1,737	นาง	วณรัตน์	วรรณศิริ	32	17	64	600	

1,738	นาง	ศรีสุวรรณ	ก้อนอิงาม	67/2	17	64	600	
1,739	นางสาว	ทองเปียน	วงศ์เตชะ	45	17	64	600	
1,740	นาย	วีระพร	โถแก้วเขียว	43	17	64	600	
1,741	นาง	อุทัย	ถึงนามลี	62/1	17	64	600	
1,742	นาง	คำกอง	โถบ่ารุง	28/1	17	64	600	
1,743	นาย	ลคร	โถบ่ารุง	170	17	64	600	
1,744	นาง	สมคิด	ก้อนอิงาม	40/2	17	65	600	
1,745	นาย	กองศรี	ก้อนอิงาม	40/2	17	65	600	
1,746	นาย	ทองขันธุ์	กุดวงศ์แก้ว	40	17	65	600	
1,747	นาย	สุนทร	มันสิทธิ์	8/1	17	66	600	
1,748	นาย	เฉวียงศักดิ์	ก้อนอิงาม	15	17	66	600	
1,749	นาง	รักสมัย	ถาป็นแก้ว	92	17	66	600	
1,750	นาง	วิสัย	ก้อนอิงาม	15	17	66	600	
1,751	นาง	ทองปุ่น	ถาป็นแก้ว	51	17	67	600	
1,752	นาย	สว่าง	ฐานะสุ	76/4	17	67	600	
1,753	นาง	คำมอน	โคตรธรรม	5/2	17	67	600	
1,754	นาย	บุญสม	ปานประยูร	217	17	67	600	
1,755	นาย	บุญทัย	ถึงนามลี	62/1	17	67	600	
1,756	นาง	วิระวัฒน์	ถาป็นแก้ว	170	17	67	600	
1,757	นาง	วันทอง	วงศรีลา	38	17	68	600	
1,758	นาง	พันทอง	ทาสีไซ	26/2	17	68	600	
1,759	นาย	ประจน	บุระเนตร	132/1	17	68	600	
1,760	นาย	ประพงษ์	ถาป็นแก้ว	71	17	68	600	
1,761	นาง	สอาด	มันสิทธิ์	8/1	17	68	600	
1,762	นาย	สนอง	ทาสีไซ	26/2	17	68	600	
1,763	นาง	หนูพร	ศรีชมภู	164	17	69	600	
1,764	นาย	ปัญญา	สระแก้ว	135	17	70	600	
1,765	นาง	ถวิล	อักษรศักดิ์	76	17	71	700	
1,766	นาย	ประสพ	ฐานะสุ	178	17	71	700	

1,767	นาง	คำตัน	บุตรชาติ	178/1	17	71	700	
1,768	นาง	บัวอ่อน	ฐานะสุ	178	17	71	700	
1,769	นาย	เขียนคำ	ไพค่านาม	230/1	17	71	700	
1,770	นาง	จรรยา	แก้วกาไล	76/3	17	72	700	
1,771	นาง	พระจันทร์	ไพค่านาม	230/1	17	72	700	
1,772	นาง	เสียว	ถาป็นแก้ว	72	17	72	700	
1,773	นาง	สุวรรณมาลี	พันธุออน	131/1	17	72	700	
1,774	นาง	บุญมา	เพราะเจริญ	182	17	74	700	
1,775	นาง	จันทร์เพชร	ฐานะสุ	76/1	17	74	700	
1,776	นาง	นวลจันทร์	ม่อมพะเนาวิ	142	17	75	700	
1,777	นาง	หนูถิน	ก้อนิงาม	183	17	75	700	
1,778	นาย	สาคร	อักษรศักดิ์	4	17	75	700	
1,779	นาง	อรทัย	ไชโยธา	245	17	76	700	
1,780	นาย	หิน	ม่อมพะเนาวิ	142	17	79	700	
1,781	นาง	นิจสัย	ถาป็นแก้ว	172	17	83	800	
1,782	นาย	เส็ง	ก้อนิงาม	183	17	84	800	
1,783	นาง	รัตน์	ดาบลอา	5	17	84	800	
1,784	นาย	พับ	แก้วกาไล	76/3	17	86	800	
1,785	นาย	คำวัง	ถาป็นแก้ว	239/2	17	87	800	
1,786	นาย	ประทีน	ก้อนิงาม	64	17	88	800	
1,787	นาง	ประนอม	ก้อนิงาม	64	17	88	800	
1,788	นาย	บุญจันทร์	เนาศรีสอน	68	17	91	1,000	
1,789	นาง	คำมาก	พรมผลาด	82	17	95	1,000	
1,790	นาง	วิไลวรรณ	ถานะลุน	44	18	61	600	
1,791	นางสาว	ประนอม	ภารประดิษฐ์	18	18	61	600	
1,792	นางสาว	ไสว	ก้องเวหา	107/2	18	61	600	
1,793	นาย	วุฒิโชค	คล้ายผล	94	18	61	600	
1,794	นาง	พิมพ์จิตต์	คล้ายผล	94	18	62	600	
1,795	นาย	ประภูติ	ปาทวงค์	39/7	18	62	600	

1,796	นาง	ฐิติมาพร	แสนคำ	388	18	62	600	
1,797	นาย	สมานชัย	กุดวงศ์แก้ว	69	18	62	600	
1,798	นาย	พีระศักดิ์	สุพันธ์นา	107/1	18	62	600	
1,799	นาย	ฤชัย	ชาทองยศ	41	18	62	600	
1,800	นางสาว	สมหวัง	โพติยะ	163/1	18	62	600	
1,801	นาย	ดาวเทียม	ลาดบายศรี	163/1	18	63	600	
1,802	นาย	ศิวิรรณ	ก้อนอิงาม	29	18	63	600	
1,803	นาง	วัลมณี	ปาทะวงศ์	39/7	18	63	600	
1,804	นาง	อนงค์	นามโส	387	18	63	600	
1,805	นาย	วีระชัย	อุดร	107/9	18	63	600	
1,806	นางสาว	สมหวัง	โถขารี	3	18	63	600	
1,807	นางสาว	ลำไย	ศิริเกตุ	30	18	63	600	
1,808	นาง	กลม	พิมจันดี	14	18	64	600	
1,809	นาง	วิสัน	พลวงค์	132	18	64	600	
1,810	นาง	ปราณี	ไพค่านาม	63/5	18	64	600	
1,811	นาย	บัวไล	ไพค่านาม	396	18	64	600	
1,812	นาย	สมร	ธาปนแก้ว	9	18	64	600	
1,813	นาย	สนชัย	ยมขวัญเมือง	18	18	65	600	
1,814	นาง	แจ่มศรี	การุณ	385	18	65	600	
1,815	นาง	ไพเราะ	ประนันโต	39/1	18	65	600	
1,816	นาง	ศรีจันทร์	ก้อนอิงาม	50	18	65	600	
1,817	นาย	มูณี	ดวงฤดี	52/5	18	65	600	
1,818	นาย	มงคล	ไพค่านาม	63/5	18	65	600	
1,819	นาง	บัวผัน	กิ่งแก้ว	8	18	65	600	
1,820	นาง	ลำพิ่ง	คำสงค์	11/4	18	65	600	
1,821	นาง	บุญทัน	ไพค่านาม	396	18	65	600	
1,822	นางสาว	ประชัน	โถขารี	52/5	18	66	600	
1,823	นางสาว	นาททยา	วงศ์คำพระ	159	18	66	600	
1,824	นาย	เกษม	โถแพงจันทร์	61/1	18	66	600	

1,825	นาย	สวัสดิ์	โกแพงจันทร์	53	18	66	600	
1,826	นาง	สำรอง	ดาบพลอ่อน	371/1	18	66	600	
1,827	นาง	เพ็ง	สุพันธ์นา	107/7	18	67	600	
1,828	นาย	เพชร	คำสงค์	11/4	18	67	600	
1,829	นาง	ทองแดง	สีเทียวไทย	20	18	67	600	
1,830	นางสาว	บับพา	โนนสุข	56/2	18	67	600	
1,831	นาย	สนิท	สะหะไชย	164/2	18	67	600	
1,832	นาย	รำไพ	การุณ	385	18	68	600	
1,833	นาย	ทิพย์สมบัติ	ดาบพลอ่อน	371/1	18	68	600	
1,834	นาง	อรพินทร์	จงจำเริญ	34	18	68	600	
1,835	นางสาว	ชาย	ถึงคำภู	63/9	18	68	600	
1,836	นาย	โกวิท	ตุพิลา	47/2	18	68	600	
1,837	นาย	ทองเหรียญ	โกแพงจันทร์	68	18	68	600	
1,838	นางสาว	สมหมาย	แก้วอาษา	41	18	69	600	
1,839	นาง	ราตรี	วงศ์คำพระ	158	18	69	600	
1,840	นางสาว	คุณมี	ภารรัมย์	165	18	69	600	
1,841	นางสาว	เป็ยง	วงศ์คำพระ	160	18	69	600	
1,842	นาง	สมาน	เรียมแสน	63/7	18	69	600	
1,843	นาย	สมภาร	ประนันโต	39/1	18	69	600	
1,844	นาย	ประยูร	อุปพงษ์	143/2	18	69	600	
1,845	นาง	ไสว	โกแพงจันทร์	166	18	70	600	
1,846	นาย	จำรัส	โททุมพล	166	18	70	600	
1,847	นาง	สวัสดิ์	เขาวงค์	64/2	18	70	600	
1,848	นาย	ปราโมทย์	วงศรีลา	149/1	18	71	700	
1,849	นาง	บุญชม	ถานะลุน	128	18	71	700	
1,850	นาย	บุญหยด	ประเสริฐศิลป์	2/2	18	71	700	
1,851	นาง	สำเนียง	ศิริเกต	159	18	71	700	
1,852	นาย	เสวต	พลวงค์	132	18	71	700	
1,853	นาย	บุญล้น	เขาวงค์	64/2	18	73	700	

1,854	นาย	สมัย	โกชารี	63/9	18	73	700	
1,855	นาง	ศรีใคร	วงศรีลา	149/1	18	74	700	
1,856	นาย	อำพร	สะหะไชย	158	18	74	700	
1,857	นาย	บุญถาด	สุพันธ์นา	107/7	18	74	700	
1,858	นาง	ทอง	โกชารี	11/3	18	77	700	
1,859	นาย	สีดา	ศิริเกต	159	18	79	700	
1,860	นาย	ประสิทธิ์	น้อยค้ายาง	13	18	79	700	
1,861	นาย	คำจันทร์	เรียมแสน	144	18	81	800	
1,862	นาง	สิงห์ทอง	โถบ่ารุง	136	18	83	800	
1,863	นาง	ทัด	ถานะลุน	50/1	18	84	800	
1,864	นาง	กาวอน	โถแพงจันทร์	340	18	88	800	
1,865	นาง	คอย	เรียมแสน	144	18	89	800	
1,866	นาง	ทวน	ถานะลุน	47	18	91	1,000	
1,867	นาง	กาไสย์	คำทะเนตร	61/1	18	93	1,000	
1,868	นาง	อนงค์	อุ่นสิม	80/1	19	61	600	
1,869	นาง	พุทธา	โถแก้วเขียว	77/3	19	61	600	
1,870	นาง	สียอน	สุวรรณา	153/1	19	61	600	
1,871	นาง	ฉวี	คำศรีพล	136	19	61	600	
1,872	นาง	วิไล	นาสมใจ	92/3	19	61	600	
1,873	นาย	พงศ์ชัย	โททุมพล	79/5	19	61	600	
1,874	นาง	สวัสดี	ถึงนามลี	91/2	19	62	600	
1,875	นาง	สุคาม	โทะวะดี	169/3	19	62	600	
1,876	นาง	ประยงค์	โโพธิไชยรัตน์	91/1	19	62	600	
1,877	นาง	เฉลิม	ถึงนามลี	4/4	19	62	600	
1,878	นาย	สมควร	ผลาจันทร์	85	19	62	600	
1,879	นาย	เพิ่ม	หวังกองกลาง	13	19	62	600	
1,880	นาง	ปราณี	ไพค่านาม	150	19	62	600	
1,881	นาง	เสงี่ยม	ถึงนามลี	96/2	19	63	600	
1,882	นางสาว	พูลสินธ์	ประเสริฐล้ำ	19	19	63	600	

1,883	นาย	แสวง	หาวิเศษ	1/2	19	63	600	
1,884	นาง	บุญล้วน	สีปลั่ง	103/2	19	63	600	
1,885	นาย	ภิรมย์	ณ เรื่องผล	182	19	63	600	
1,886	นาย	รักชาติ	พรหมโคตร	181/4	19	63	600	
1,887	นาง	เวียงชัย	เขตสินชัย	86	19	63	600	
1,888	นาย	ทองสุข	โถแก้วเขียว	46	19	63	600	
1,889	นาย	แสงมณี	ศรีรุกดา	2	19	63	600	
1,890	นาย	นอม	พรมลา	100/4	19	63	600	
1,891	นาย	เจือ	วงศ์สีดา	106	19	63	600	
1,892	นาย	สมศักดิ์	ถึงนามลี	77/4	19	63	600	
1,893	นาย	บรรทม	โถแก้วเขียว	48	19	63	600	
1,894	นาง	คำมา	ยะตะโคตร	181/3	19	64	600	
1,895	นาย	หนูนา	สีปลั่ง	103/2	19	64	600	
1,896	นาง	สุคิม	เสาร์ศิริ	136/1	19	64	600	
1,897	นาง	เชิญ	ถึงนามลี	94/4	19	64	600	
1,898	นาย	กรเจริญ	ถึงนามลี	123/1	19	64	600	
1,899	นาย	วันชัย	ชินะไชย์	134	19	64	600	
1,900	นาย	เสริมศักดิ์	โถตันคำ	79/6	19	64	600	
1,901	นาย	สมาน	โถแก้วเขียว	137	19	64	600	
1,902	นาง	โยสอน	ไพค่านาม	181/2	19	64	600	
1,903	นาง	สมยง	ถึงนามลี	112/2	19	64	600	
1,904	นาย	สมควร	กมลคร	187	19	65	600	
1,905	นาย	ปัญญา	ถึงนามลี	91/2	19	65	600	
1,906	นาง	ประไพ	นาธงไชย	103/3	19	65	600	
1,907	นาย	เส็ง	นาสมใจ	92/3	19	65	600	
1,908	นาง	วันทอง	ถึงนามลี	123/1	19	65	600	
1,909	นาง	ณิชนันท์	อ้อยสีแคน	79/7	19	65	600	
1,910	นาย	ประภาส	เขตบ้าน	93	19	65	600	
1,911	นาย	ควง	ถึงนามลี	94/4	19	65	600	

1,912	นาย	สว่าง	มาลาจันทร์	233	19	65	600	
1,913	นาย	แก้วกล้า	โพธิ	43	19	66	600	
1,914	นาง	เฉวย	อุปพงษ์	98/2	19	66	600	
1,915	นาง	ศรีสวาด	นาสมใจ	130	19	66	600	
1,916	นาง	จวง	โถแก้วเขียว	159	19	66	600	
1,917	นาง	บัวรอง	ศรีหาระ	166	19	66	600	
1,918	นาย	ธานี	การนา	158/2	19	66	600	
1,919	นาย	คำโจม	โถแก้วเขียว	87	19	67	600	
1,920	นาง	ฝัน	ภูน้ำใส	101/1	19	67	600	
1,921	นาง	ออน	ยุติสัตย์	80/2	19	67	600	
1,922	นาง	สิมมา	สมบัติจัน	161	19	67	600	
1,923	นาย	เว	ผานคำ	112/4	19	67	600	
1,924	นางสาว	ธิดา	โถแก้วเขียว	93/1	19	68	600	
1,925	นาย	สาย	ภูน้ำใส	101/1	19	68	600	
1,926	นาย	สินชัย	ถึงนามลี	113/1	19	68	600	
1,927	นาย	บุญสงค์	โพธิชัยรัตน์	91/1	19	68	600	
1,928	นาง	พิมพ์	โถตันคำ	93	19	68	600	
1,929	นาง	จันทร์เพชร	โถแก้วเขียว	100/2	19	68	600	
1,930	นาย	ทุเรียน	โททุมพล	181/2	19	69	600	
1,931	นาย	บุญเลิศ	เขตสินชัย	86	19	69	600	
1,932	นาง	จันสวรรค	โถแก้วเขียว	186	19	69	600	
1,933	นาย	ทองใส	อุปพงษ์	98/2	19	69	600	
1,934	นาย	วินิจ	จันทร์	186	19	69	600	
1,935	นาง	สมบูรณ์	กมลคร	103/1	19	69	600	
1,936	นาย	กาสิน	ถึงนามลี	96/2	19	69	600	
1,937	นาย	นิคม	วงสนเทพ	96/1	19	70	600	
1,938	นาย	วิรัตน์	องค์ศาสตร์บรร	11	19	70	600	
1,939	นาย	นวนจันทร์	โถแก้วเขียว	159	19	70	600	
1,940	นาง	สบาย	สาระหงษ์	81/2	19	71	700	

1,941	นาง	สมเพช	โถตันคำ	179	19	71	700	
1,942	นาย	พินิจ	ชาทองยศ	119	19	71	700	
1,943	นาง	สงวน	หาวิเศษ	158	19	71	700	
1,944	นาย	บุญรวม	ถึงนามลี	181/1	19	71	700	
1,945	นาย	บุญทัน	โจทจันทร์	83	19	71	700	
1,946	นาย	บุญโรม	ศรีหาระ	166	19	71	700	
1,947	นาย	นิพล	ไพค่านาม	80/2	19	71	700	
1,948	นาง	ทองคำ	โพธิ์ชราแสง	6	19	72	700	
1,949	นาย	แดง	สร้อยสนธิ์	181	19	73	700	
1,950	นาย	บุญ	กิ่งขมภู	63	19	73	700	
1,951	นาง	สวัต	ศรีดาเลิศ	201	19	73	700	
1,952	นาง	สง่า	โถแก้วเขียว	51	19	74	700	
1,953	นาง	สำลี	กิ่งขมภู	102/6	19	74	700	
1,954	นาง	เหรียญทอง	คำศรีพล	4	19	75	700	
1,955	นาย	เชื่อง	ชาทองยศ	119	19	75	700	
1,956	นาง	บุญจง	พูนสมบัติ	220	19	75	700	
1,957	นาย	แสน	สาระหงษ์	12	19	76	700	
1,958	นาย	ประดิษฐ์	โททุมพล	101/2	19	77	700	
1,959	นาง	สมคิด	สิงห์คาม	95	19	78	700	
1,960	นาง	สมาร	หาวิเศษ	160	19	78	700	
1,961	นาง	คุ้ม	หาวิเศษ	90/3	19	79	700	
1,962	นาง	ช่วง	ศรีมุกดา	148	19	79	700	
1,963	นาง	อินถา	โถแก้วเขียว	76/1	19	79	700	
1,964	นาง	อ้วน	มาดเอี่ยม	140	19	79	700	
1,965	นาย	สุพจน์	ภูสมนึก	4/3	19	79	700	
1,966	นาง	ทองจันทร์	ภูสมนึก	4/3	19	79	700	
1,967	นาย	บุญของ	โถแก้วเขียว	76/1	19	79	700	
1,968	นาง	ทองพูล	โหวะดี	167	19	80	700	
1,969	นาย	ทองสาย	โถแก้วเขียว	51	19	81	800	
1,970	นาง	เสวย	แก้วฝ้าย	78/1	19	81	800	
1,971	นาย	ศรีสุพรรณ	แก้วฝ้าย	78/1	19	83	800	

1,972	นาง	สง่า	โถแก้วเขียว	108	19	83	800	
1,973	นาย	เจียม	คำศรีพล	4	19	84	800	
1,974	นาง	แค	โถแก้วเขียว	26	19	85	800	
1,975	นาง	ยม	ถึงนามลี	5	19	87	800	
1,976	นาง	ประจัน	บอนแดง	91/3	19	87	800	
1,977	นาง	ทอง	ฐานระชา	93/6	19	93	1,000	
1,978	นาง	ฝัน	เศวียงวาศ	102/5	19	93	1,000	

รายใหม่

ลำดับ	ชื่อ - นามสกุล			บ้านเลขที่	หมู่ ที่	อายุ	ยอดเงิน	หมายเหตุ
1	นาง	ผิน	วงศ์ศรีดา	145	1	60	600	
2	นาย	สุรศักดิ์	วันปลั่ง	225	1	60	600	
3	นาย	ประสาด	แดนรักษ์	60	1	60	600	
4	นางสาว	นิตยา	อาญาศุภย์	43	1	60	600	
5	นาย	เสน่ห์	โถคำนาม	118	1	60	600	
6	นาย	ศรีสอจ	ดวงปากดี	131	1	60	600	
7	นาย	สุวิทย์	โถดาสา	96/1	1	60	600	
8	นาย	เสงี่ยม	หมู่แสนกอ	52	1	60	600	
9	นาย	ยาท	โถดาสา	16/3	1	60	600	
10	นาง	นฤมล	สอนคะ	139	1	60	600	
11	นาง	เคือบ	โถคำนาม	102/2	1	60	600	
12	นาง	ลม	สอนคะ	5/1	1	60	600	
13	นาย	แดนสนธยา	โถป่าสอน	133	1	60	600	
14	นาย	ลีน	โถดาสา	22	1	60	600	
15	นางสาว	นิมิตร	งุ่มซา	12	1	60	600	
16	นาง	สุทิน	โถชัยคำ	65	2	60	600	
17	นาย	อ้อม	โถชัยคำ	40	2	60	600	
18	นาง	เทียบ	โถชายคำ	27/6	2	60	600	
19	นาง	บุญเรือน	ถึงคำภู	204	2	60	600	

20	นาย	ระวี	ชัยสุพรรณ	98	2	60	600	
21	นางสาว	อัมพาพร	วงศ์มหาชัย	62/1	2	60	600	
22	นาง	ทองหลอม	โถชัยคำ	133	2	60	600	
23	นาง	ประเทศ	ดวงปากดี	96	2	60	600	
24	นาย	ถวิล	สุภูติง	109	2	60	600	
25	นาย	สุนทร	คำศรีพล	93/5	3	60	600	
26	นาง	ยุพิน	ทองลา	8	3	60	600	
27	นาง	บุญสิตา	กงทา	32	3	60	600	
28	นาง	ไพรวลัย	โถตันคำ	84/1	3	60	600	
29	นางสาว	จารุวรรณ	โถแก้วเขียว	74/1	3	60	600	
30	นาย	สำรอง	หาวิเศษ	90/1	3	60	600	
31	นาย	ประพันธ์	เคี่ยมก้อม	27	4	60	600	
32	นาง	สมพร	โถปากคำ	43/2	4	60	600	
33	นาง	ลำไพ	สุพรม	56	4	60	600	
34	นาง	วรรณภา	แก่นท้าว	43	4	60	600	
35	นาย	ศักดิ์สิน	โถปากคำ	43/2	4	60	600	
36	นาง	ยาด	มังคะรัตน์	156	5	60	600	
37	นาย	บุญชู	เสริฐแสนดี	72	5	60	600	
38	นาย	สหชาติ	กุดวงศ์แก้ว	5	5	60	600	
39	นาย	นิยม	เลไธสง	13/3	5	60	600	
40	นาง	ฉวีวรรณ	ศรีหาราช	146	5	60	600	
41	นาง	บุญรัตน์	คำสิงห์	158/1	5	60	600	
42	นาย	สมจิตต์	ก้อนอิงาม	19	5	60	600	
43	นาย	บรรเทิง	อรรคบุตร	102/5	5	60	600	
44	นาย	ธารา	การะคร้ว	33	5	60	600	
45	นางสาว	มาลัย	ไชยตะมาตย์	11	6	60	600	
46	นาง	กิณนารี	พิลาทา	34/1	6	60	600	
47	นางสาว	วาสนา	ไชยตะมาตย์	49	6	60	600	

48	นาย	สมสะอาด	เขตบ้าน	4	7	60	600	
49	นาง	โรจน์วิลาวัลย์	พรมภาพ	118	7	60	600	
50	นาย	สุวิท	โถแก้วเขียว	111/1	7	60	600	
51	นาง	พรรณเพ็ญ	จุลเกต	57	7	60	600	
52	นาย	เลิศ	เรียมแสน	21	7	60	600	
53	นาง	ยิ่ง	โถค่านาม	101	7	60	600	
54	นาย	ประสิทธิ์	โกศล	7/1	7	60	600	
55	นาง	ผานทอง	โถค่านาม	42	7	60	600	
56	นาย	สรรพสิทธิ์	น้อยหลุบเลา	60	7	60	600	
57	นาย	ศักดิ์ดา	จรัญวรรณ	19/1	7	61	600	
58	นาง	วาสนา	วงศรีลา	80	8	60	600	
59	นาย	สุริพล	โหดันคำ	141	8	60	600	
60	นาง	สงวน	โถชาลี	59/1	8	60	600	
61	นางสาว	สุภาพ	สุกใส	115	8	60	600	
62	นาง	สมยศ	จารย์	1/1	8	60	600	
63	นาย	พันธ์ทิพย์	ไพค่านาม	78	8	60	600	
64	นาง	เยาวมาลย์	โหดันคำ	13/1	8	60	600	
65	นาง	จันทา	พาเมือง	9849	8	60	600	
66	นาย	เฉลิม	ฐานะสุน	84	8	60	600	
67	นางสาว	ชนกนันท์	นรบบุตร	28/1	8	60	600	
68	นาย	อาคเนย์	ดาบโสมศรี	10	9	60	600	
69	นาง	ทุเรียน	โททุมพล	218/1	9	60	600	
70	นางสาว	ค่านอง	ลีลาชัย	19/1	9	60	600	
71	นาย	อำพร	โหดันคำ	2/1	9	60	600	
72	นาง	บุญมี	โถแก้วเขียว	6	9	60	600	
73	นาย	ศรีสมพร	ไพเรืองโสม	13/2	9	60	600	
74	นาย	ประสาท	นามสูง	19/1	9	60	600	
75	นาย	ณพงศ์	อินทร์นอก	183	9	60	600	

76	นาง	หนูניתย์	ก้อนอิงาม	42/3	10	60	600	
77	นาง	สาวะดี	น้อยหลุปลา	238/1	10	60	600	
78	นาง	ทองเพชร	ฐานทองดี	45	10	60	600	
79	นาง	สมปอง	ชินพร	226/1	10	60	600	
80	นาง	หนูพร	ศรีชมภู	209/1	10	60	600	
81	นาย	พิสมัย	โอบำรุง	129/1	10	60	600	
82	นาย	ทนงศักดิ์	โคตรบุรรมย์	135	10	60	600	
83	นาง	มะลิจันทร์	โอบำรุง	74/2	11	60	600	
84	นาง	หนูทา	โอบำรุง	91	11	60	600	
85	นาง	พัชรา	ทิพย์คำมี	25	11	60	600	
86	นาง	บุญไตร	ปล่อยิ้ม	26/1	11	60	600	
87	นาง	มะณีวรรณ	โอบำรุง	47/1	11	60	600	
88	นาย	ประณีต	เจริญคร	119	11	60	600	
89	นาย	ถนอม	จิตรบุตร	16/1	11	60	600	
90	นาง	สุภาพร	โอบำรุง	67	11	60	600	
91	นาง	คำเขียน	ถาปนแก้ว	97	11	60	600	
92	นาย	บุญส่ง	นระบุตร	20/1	11	60	600	
93	นาย	ทองชัย	โอบำรุง	91	11	60	600	
94	นาง	ไพโรพรรณี	กุดวงศ์แก้ว	95	11	60	600	
95	นางสาว	สมร	แสงพรหมชาติ	5	11	60	600	
96	นาง	สุพันธ์	คำสงค์	98	11	60	600	
97	นาง	เพ็ญนภา	ผักไหม	34	12	60	600	
98	นาง	วิสัย	ถึงคำภู	56	12	60	600	
99	นาย	เกียรติ	โอบำรุง	109/1	12	60	600	
100	นาง	สมใจ	ถึงคำภู	21/2	12	60	600	
101	นาง	วินัน	ถึงคำภู	24/2	12	60	600	
102	นาย	สว่าง	พรมลา	99	13	60	600	
103	นาง	แจ่มศรี	ถาปนแก้ว	51	13	60	600	

104	นาย	เกษม	ลาวงค์เกิด	79	13	60	600	
105	นาง	อินทวา	ก้อนอิงาม	99/5	13	60	600	
106	นาง	สมบูรณ์	อุปพงษ์	39/2	13	60	600	
107	นาย	ชุน	ก้อนอิงาม	99/6	13	60	600	
108	นาย	มิตรชาย	พาระแพง	205/1	13	60	600	
109	นาง	โชติกา	พรมขาว	111	13	60	600	
110	นาย	ประเนทศ	ฐานะสุ	22	13	60	600	
111	นาง	พนมไพ	ผิวผ่อง	5	13	60	600	
112	นาง	เตย	พาระแพง	205/1	13	60	600	
113	นาง	จันทะจร	วงศ์คะสุ่ม	86/1	13	60	600	
114	นางสาว	เกษร	อุปพงษ์	66	13	60	600	
115	นาย	สุรินทร์	สกุลเต็ม	373/2	14	60	600	
116	นาย	ปรีชา	นิมิตหมื่นไวย	68	14	60	600	
117	นาง	สกล	โถตันคำ	340	14	60	600	
118	นาง	สุดา	เด็ดยพิมพ์	81/2	14	60	600	
119	นาย	วรรณลก	มงคลมะไฟ	47/7	15	60	600	
120	นาง	เนิน	ถึงคำภู	30/2	16	60	600	
121	นาง	ทองจันทร์	โถชัยคำ	84/1	16	60	600	
122	นาง	สนิท	ฐานะสุ	76/4	17	60	600	
123	นาง	แหวตา	แสนอุปบล	16	17	60	600	
124	นาย	จันทร์เพ็ญ	พันสวะนัด	6	17	60	600	
125	นาย	ชำนาญ	ถาป็นแก้ว	71/2	17	60	600	
126	นาง	ใจดี	ฐานะสุ	146	17	60	600	
127	นาย	วิลัย	ก้องเวหา	158/1	18	60	600	
128	นาง	ทองใบ	โถขารี	128/1	18	60	600	
129	นาย	โกษม	โถแพงจันทร์	371/2	18	60	600	
130	นาย	อภิรักษ์	รมวิชัย	23	18	60	600	
131	นาง	บัวลัย	ประเสริฐศิลป์	2/2	18	60	600	

132	นาย	บุญตา	สุวรรณศรี	16/1	18	60	600	
133	นาย	อดิศักดิ์	ศิริเกตุ	63/11	18	60	600	
134	นาง	ถวิล	โนนสุข	93	18	60	600	
135	นาง	ยวนใจ	การุณ	42/3	18	60	600	
136	นางสาว	บุญเพ็ง	จูลักษณ์	16/1	18	60	600	
137	นาง	บัวลี	อุดร	107/9	18	60	600	
138	นาย	สมเด็จ	ถาณะลุน	47/3	18	60	600	
139	นาง	ประพิน	โถบ่ารุง	39/5	18	60	600	
140	นาง	ทองหล่อ	ถึงนามลี	172	19	60	600	
141	นาง	ตงเยาว์	โถแก้วเขียว	45	19	60	600	
142	นาย	ณรงค์	วรฤทธิ์	102/9	19	60	600	
143	นาย	เสถียร	ทำนาสุข	45	19	60	600	
144	นางสาว	สุภาพ	โถแก้วเขียว	109	19	60	600	
145	นาย	ปลอด	สหชัย	135/1	19	60	600	
146	นาง	จิตติมา	ชินะไชย์	134	19	60	600	
147	นาย	ประดิษฐ์	โหวะดี	169/3	19	60	600	
148	นาย	สีทา	ศรีมุกดา	125	19	60	600	
149	นาง	หนูไกร	จันทร์น้ำคำ	115	19	60	600	
150	นาง	เหมือน	โถแก้วเขียว	100/4	19	60	600	

จำนวนผู้มีสิทธิรับเงินเบี้ยยังชีพผู้สูงอายุรายเดิม จำนวน 1,978 คน
 จำนวนผู้มีสิทธิรับเงินเบี้ยยังชีพผู้สูงอายุรายใหม่ จำนวน 150 คน
 จำนวนผู้มีสิทธิรับเงินเบี้ยยังชีพผู้สูงอายุทั้งสิ้น จำนวน 2,128 คน

ชื่องาน ฐานข้อมูลผู้พิการเทียบสัดส่วนกับจำนวนประชากร ประจำปีงบประมาณ พ.ศ. 2568
(ข้อมูล ณ วันที่ 30 กันยายน 2567)

หน่วยงานผู้จัดทำ กองสวัสดิการสังคม เทศบาลตำบลนาม่อง อำเภอกุศบาก จังหวัดสกลนคร

คนพิการ หมายถึง บุคคลซึ่งมีข้อจำกัดในการปฏิบัติกิจกรรมในชีวิตประจำวันหรือเข้าไปมีส่วนร่วมทางสังคม เนื่องจากมีความบกพร่องทางการเห็น การได้ยิน การเคลื่อนไหว การสื่อสาร จิตใจ อารมณ์ พฤติกรรม สติปัญญา การเรียนรู้ หรือความบกพร่องอื่นใด ประกอบกับมีอุปสรรคในด้านต่าง และมีความจำเป็นต้องได้รับการช่วยเหลือด้านหนึ่งด้านใด เพื่อให้สามารถปฏิบัติกิจกรรมในชีวิตประจำวันหรือเข้าไปมีส่วนร่วมทางสังคมได้อย่างบุคคลทั่วไป

ประกาศกระทรวงการพัฒนาสังคมและความมั่นคงของมนุษย์ ฉบับลงวันที่ 9 กรกฎาคม 2555 ได้กำหนดประเภทและหลักเกณฑ์ความพิการ ดังนี้

- (๑) ความพิการทางการเห็น
- (๒) ความพิการทางการได้ยินหรือสื่อความหมาย
- (๓) ความพิการทางการเคลื่อนไหวหรือทางร่างกาย
- (๔) ความพิการทางจิตใจหรือพฤติกรรม
- (๕) ความพิการทางสติปัญญา
- (๖) ความพิการทางการเรียนรู้
- (๗) ความพิการทางออทิสติก

ปีงบประมาณ พ.ศ. 2568 เดือน ตุลาคม 2567 มีจำนวนผู้พิการในเขตเทศบาลตำบลนาม่องมีจำนวนทั้งสิ้น จำนวน 442 คน ซึ่งมีแนวโน้มว่าคนพิการในตำบลนาม่องจะเพิ่มขึ้นปีละ 20-50 คนในแต่ละปี การเก็บรวบรวมข้อมูลต่าง ๆ ที่เกี่ยวข้องกับคนพิการในเขตเทศบาลตำบลนาม่องเพื่อใช้ประกอบการกำหนดและดำเนินนโยบายสาธารณะเพื่อให้บริการและสวัสดิการแก่คนพิการต่อไป

ตารางที่ 1 จำนวนผู้พิการที่รับเงินเบี้ยยังชีพผู้พิการ ประจำปีงบประมาณ พ.ศ. 2568 (ข้อมูล ณ วันที่ 30 กันยายน 2567)

หมู่บ้าน	จำนวนประชากร	จำนวนผู้พิการ ปีงบ 2568	ร้อยละของจำนวน ประชากรทั้งหมด
หมู่ที่ 1 บ้านนาม่อง	1,046	23	2.20
หมู่ที่ 2 บ้านหนองค้ำ	695	24	3.45
หมู่ที่ 3 บ้านนาขาม	376	22	5.85
หมู่ที่ 4 บ้านหนองสะโน	513	15	2.92
หมู่ที่ 5 บ้านโพนงาม	768	35	4.56
หมู่ที่ 6 บ้านเชิงคอย	305	7	2.30
หมู่ที่ 7 บ้านดงนิมิต	677	21	3.10
หมู่ที่ 8 บ้านกุดน้ำใส	705	20	2.84
หมู่ที่ 9 บ้านนาขาม	871	34	3.90
หมู่ที่ 10 บ้านโนนทรายคำ	781	32	4.10
หมู่ที่ 11 บ้านหนองสะโน	674	30	4.45
หมู่ที่ 12 บ้านหนองค้ำ	709	29	4.09
หมู่ที่ 13 บ้านโพนงาม	710	35	4.93
หมู่ที่ 14 บ้านหนองสะโน	673	27	4.01
หมู่ที่ 15 บ้านนาขาม	490	12	2.45
หมู่ที่ 16 บ้านหนองค้ำ	500	13	2.60
หมู่ที่ 17 บ้านโพนงาม	382	17	4.45
หมู่ที่ 18 บ้านหนองสะโน	488	27	5.53
หมู่ที่ 19 บ้านนาขาม	795	19	2.39
รวมทั้งสิ้น	12,158	442	3.64

รูปที่ 1 สัดส่วนผู้พิการเทียบกับจำนวนประชากร

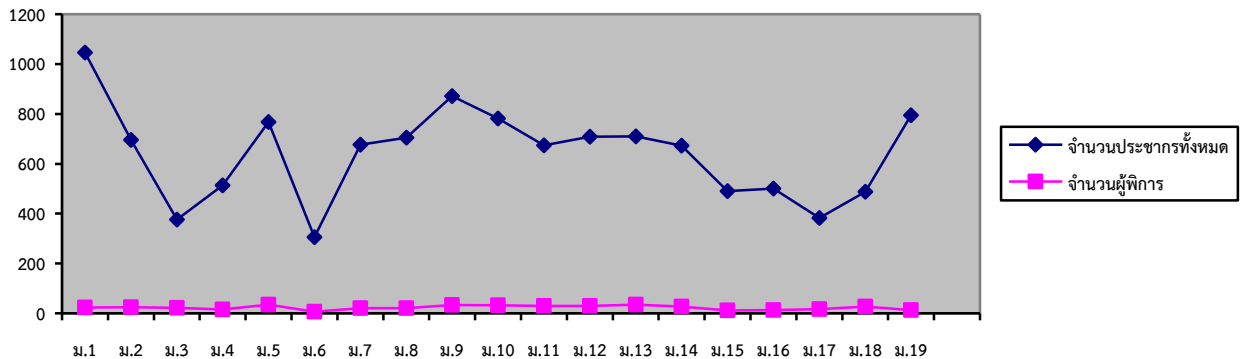

จากตารางดังกล่าวข้างต้น พบว่า ข้อมูล ณ ตุลาคม 2567 มีผู้พิการทั้งสิ้น 442 คน คิดเป็นร้อยละ 3.64 จากจำนวนประชากรทั้งหมด

ข้อมูลผู้พิการในตำบลนาม่อง

คนพิการที่ได้รับการออกบัตรประจำตัวคนพิการและมาลงทะเบียนเพื่อขอรับเงินเบี้ยความพิการจากเทศบาลตำบลนาม่อง ประจำปีงบประมาณ พ.ศ.2568 (ณ ตุลาคม 2567) จำนวน 442 คน เพศชาย จำนวน 244 คน (ร้อยละ 55.20) เพศหญิง จำนวน 198 คน (ร้อยละ 44.80)

ประเภทความพิการ (เรียงตามจำนวนผู้พิการมากไปหาน้อย)

ลำดับที่	ประเภทความพิการ	จำนวน (คน)	ร้อยละ
1	ทางการเคลื่อนไหวหรือทางร่างกาย	189	42.76
2	ทางการได้ยินหรือสื่อความหมาย	158	35.75
3	ทางจิตใจ	38	8.60
4	ทางสติปัญญา	31	7.01
5	ทางการเห็น	20	4.52
6	ออทิสติก	4	0.90
7	ทางการเรียนรู้	2	0.45
รวม		442	100

ข้อมูลผู้พิการวิเคราะห์ตามอายุและประเภทความพิการ

ช่วงอายุ/ ปี	ช่วงวัย	ทางการ เห็น	ทางการได้ ยินหรือสื่อ ความหมาย	ทางการ เคลื่อนไหว หรือทาง ร่างกาย	ทางจิตใจ หรือ พฤติกรรม	ทาง สติปัญญา	ทางการ เรียนรู้	ทาง ออกที่ สติ	รวม
60 ปีขึ้นไป	ผู้สูงอายุ	15	115	115	6	2	0	0	253
22-59	วัยทำงาน	5	39	67	32	24	2	0	169
15-21	วัยรุ่น	0	2	1	0	3	0	1	7
6-14	วัยเรียน	0	1	4	0	2	0	2	9
0-5	ปฐมวัย	0	1	2	0	0	0	1	4
รวม		20	158	189	38	31	2	4	442

- คนพิการอายุตั้งแต่ 60 ปีขึ้นไปมีจำนวน 253 คน คิดเป็นร้อยละ 57.24 (ของจำนวนคนพิการทั้งหมด)
- คนพิการที่อยู่ในวัยทำงาน อายุระหว่าง 22 - 59 ปี มีจำนวน 169 คน คิดเป็นร้อยละ 38.24 (ของจำนวนคนพิการทั้งหมด)
- คนพิการที่อยู่ในวัยรุ่น อายุระหว่าง 15 - 21 ปี มีจำนวน 7 คน คิดเป็นร้อยละ 1.58 (ของจำนวนคนพิการทั้งหมด)
- คนพิการที่อยู่ในวัยเรียน อายุระหว่าง 6 - 14 ปี มีจำนวน 9 คน คิดเป็นร้อยละ 2.04 (ของจำนวนคนพิการทั้งหมด)
- คนพิการที่อยู่ในวัยปฐมวัย อายุระหว่าง 0 - 5 ปี มีจำนวน 4 คน ร้อยละ 0.90 (ของจำนวนคนพิการทั้งหมด)
- คนพิการซ้ำซ้อน (พิการมากกว่า 1 ประเภท) มีจำนวน 13 คน ร้อยละ 2.94 (ของจำนวนคนพิการทั้งหมด)

บัญชีรายชื่อผู้มีสิทธิรับเงินเบี้ยยังชีพผู้พิการของเทศบาลตำบลนาม่อง ประจำปีงบประมาณ พ.ศ.2568

ที่	ชื่อ - สกุล	อายุ	เลขที่	หมู่	ประเภทความพิการ	ผู้ดูแล
1	ด.ช. คุณาธิป จึ้งเจริญ	14	87	1	หูตึง	นางเพ็ญจิต หาญจำ
2	นาย แมน นุ่นแสน	41	116	1	พิการทางการเคลื่อนไหว	
3	นาย สุพัฒน์ โถแก้วเขียว	45	207	1	ทางการได้ยินหรือสื่อความหมาย	นางราตรี มุศิริ
4	นาย บัญญัติ สุขนารักษ์	46	37	1	พิการทางการเคลื่อนไหว	
5	นาย ชันโยต์ แสนตาแสน	47	41/1	1	สติปัญญา	นางถวิล แสนตาแสน
6	นาย เปรียญศรี สอนคะ	47	5	1	ทางการเคลื่อนไหว	น.ส.อุทุมพร สอนคะ
7	นาย อัมรินทร์ สกุลิบทอง	50	206	1	พิการทางจิตใจ	นายพิทักษ์ สกุลิบทอง
8	นาง ทรง แกมนิรัตน์	60	121	1	พิการทางการมองเห็น	
9	นาย ประพิน สอนคะ	61	5/1	1	พิการทางการเคลื่อนไหว	
10	นาง กาวี ชันธราช	62	115	1	พิการทางการได้ยิน	นายหนูลา ชันธราช
11	นาง ดาว โถดาศา	63	240	1	พิการทางการได้ยิน	
12	นาย คำพอง โถคำนาม	69	168	1	พิการทางการเคลื่อนไหว	-
13	นาง ราตรี โถแก้วเขียว	70	64/1	1	พิการทางการเคลื่อนไหว	น.ส.คำภู โถแก้วเขียว
14	นาง กองมา โถคำนาม	72	11	1	พิการทางการได้ยิน	น.ส.ดอกแก้ว โถคำนาม
15	นาง ลาด โถดาศา	76	1	1	พิการทางการเคลื่อนไหว	น.ส.เบญจวัลย์ โถดาศา
16	นาย หลาย โถคำนาม	78	104	1	พิการทางการได้ยิน	นางนอม โถคำนาม
17	นาง ทองใบ นุ่นแสน	79	45	1	พิการทางการมองเห็น	
18	นาย เหลือ ถึงคำภู	82	64	1	ตาเลือนราง	นางพนม ถึงคำภู
19	นาง ก่อง นุ่นแสน	85	13	1	พิการทางการได้ยิน	นายประติ โถคำนาม
20	ด.ญ. รัญธิดา สุขุตัง	3	90/5	2	พิการมองเห็น/เคลื่อนไหว	นางสาวจิรภา สุขุตัง
21	นาย พงศ์พัทธ์ โถชัยคำ	24	83/4	2	สื่อความหมาย,หูหนวก	นางวนิดา โถชัยคำ

22	น.ส. เจริญณี	โกชัยคำ	30	83/4	2	หูหนวก	นางวนิดา โกชัยคำ
23	นาย มนตรี	ถึงคำภู	37	75/1	2	ร่างกาย	น.ส.น้ำทิพย์ โกชัยคำ
24	น.ส. นริสตา	โกชัยคำ	37	133	2	พิการทางการเคลื่อนไหว	
25	นาย สมศักดิ์	โกชัยคำ	40	107/1	2	ทางสติปัญญา	น.ส.อุโล โกชัยคำ
26	นาย วิรวัฒน์	ฮังกาสี	45	124	2	หูตึง	นางเกศรินทร์ ฮังกาสี
27	นาย ปานทอง	สุภูตัง	47	44/2	2	พิการทางจิตใจ	นางอภิขญา สุภูตัง
28	น.ส. พร	โกชัยคำ	48	39	2	การเคลื่อนไหว	ด.ญ.ปนัดดา หมู่แสนกอ
29	นาย พนมพร	ถึงคำภู	49	53	2	พิการทางการเคลื่อนไหว	น.ส.ปิยาพัชร ถึงคำภู
30	นาย สมอน	โกชัยคำ	49	39	2	พิการทางสติปัญญา	นายสม โกชัยคำ
31	นาย ขจรศักดิ์	โกชัยคำ	49	112	2	ทางจิตใจ	
32	นาย บุญเพ็ง	ภาคสีดา	59	115	2	การเคลื่อนไหว	น.ส.จันทา โกชัยคำ
33	ส.ต. ตรี	รักภูเสน	60	8	2	พิการทางการได้ยิน	นางผ่าน รักภูเสน
34	นาย ประหลาด	โกชัยคำ	60	62/3	2	การเคลื่อนไหว	นางพิศมัย โกชัยคำ
35	นาย ชันทอง	โกชัยคำ	61	35	2	ทางจิตใจ	นายเล็ง โกชัยคำ
36	นาง จรัส	หลินภู	62	214/2	2	พิการทางการได้ยิน	นายพงษ์ศักดิ์ หลินภู
37	นาย เสี่ยงม	ถึงคำภู	62	75/2	2	สติปัญญา/การเรียนรู้	น.ส. มะลิทอง ถึงคำภู
38	นาย สมพงษ์	วิระศรี	63	8/1	2	การเคลื่อนไหว	น.ส.อรอนงค์ วิระศรี
39	นาง เชียง	โททุมพล	64	44/6	2	การเคลื่อนไหว	
40	นาง อรพิน	โกลาสอน	66	59	2	การเคลื่อนไหว	
41	นาย วิเศษ	ดวงปากดี	73	202/1	2	พิการทางการได้ยิน	นางบำเพ็ญ ดวงปากดี
42	นาง เคียง	ดวงปากดี	75	34	2	พิการทางการได้ยิน	นายสมบัตร์ ถึงคำภู
43	นาง บาล	สุภี	76	9	2	พิการทางการได้ยิน	นางบุญเกิด วงศ์บุราณ
44	นาย ทศนันท์	โกลแก้วเขียว	33	98	3	การเคลื่อนไหว	นางคำบัง โกลแก้วเขียว
45	น.ส. นันทนา	ถึงนามลี	38	203	3	จิตใจ,สื่อความหมาย	น.ส.พรทิพย์ ถึงนามลี

46	นาย ประเดิม	ถึงนามลี	53	155	3	เป็นไข้/พูดไม่ได้	นางสมหมาย ดาบพิมพ์ศรี
47	นาง ฉลอง	นาสมใจ	57	90/1	3	พิการทางการได้ยิน	นายธงชัย นาสมใจ
48	น.ส. จำลัด	โกตันคำ	66	84	3	พิการทางการเคลื่อนไหว	นางฉวีวรรณ โกตันคำ
49	นาง ลอง	ถึงนามลี	70	191	3	พิการทางการเคลื่อนไหว	
50	นาง ฉวี	ถึงนามลี	70	133	3	พิการทางการได้ยิน	นางดวงธิดา ยะไชยศรี
51	นาง เปียน	โกลปากำ	73	135	3	พิการทางการได้ยิน	น.ส.เดือนเพ็ญ โททุมพล
52	นาย ปน	หาวิเศษ	74	90/2	3	การเคลื่อนไหว	น.ส.พัชรินทร์ หาวิเศษ
53	นาง วิรัตน์	โททุมพล	74	111	3	พิการทางการเคลื่อนไหว	น.ส.พัฒญา โททุมพล
54	นาย สมศักดิ์	ทองเลิศ	76	82/1	3	พิการทางการได้ยิน	นางบุญหล้า ทองเลิศ
55	นาง ฉวีวรรณ	โกลแก้วเขียว	77	77	3	พิการทางการเคลื่อนไหว	
56	นาง สมัย	โกลแก้วเขียว	80	92	3	พิการทางการได้ยิน	นายดวง โกลแก้วเขียว
57	นาย ไย	ถึงนามลี	84	140	3	พิการทางการได้ยิน	นางศรีสวาด นาสมใจ
58	นาง พาดอน	ถึงนามลี	84	141	3	พิการทางการเคลื่อนไหว	นางคำบัง โกลแก้วเขียว
59	นาย เจียน	โททุมพล	86	135	3	พิการทางการได้ยิน	น.ส. เดือนเพ็ญ โททุมพล
60	นาย สีไคร	โททุมพล	87	79/4	3	พิการทางการได้ยิน	นายชมค์ โททุมพล
61	นาง สม	ถึงนามลี	88	91	3	พิการทางการได้ยิน	นายวิเศษ ถึงนามลี
62	นาง หวา	โกลแก้วเขียว	89	83	3	พิการทางการได้ยิน	นายจันทิ โกลแก้วเขียว
63	นาง ทิพย์	โททุมพล	91	79/1	3	พิการทางการเคลื่อนไหว	นายทองเลื่อน โททุมพล
64	นาย โชคชัย	สุวรรณศรี	40	381	4	พิการทางการเคลื่อนไหว	
65	นาย เตชทัต	บุรีภักดี	51	11/2	4	พิการทางจิตใจ	นางสาวลัดดาวลัย มูลคำ
66	นาย สัมพรรณ	จุลพันธ์	53	123	4	ตาเลือนราง	นางอุดม จุลพันธ์
67	นาง อนงค์	โกลแพงจันทร์	53	31	4	พิการทางจิตใจ	น.ส.เนตรนภา โกลแพงจันทร์
68	นาง บุญยัง	บุญนาชม	57	48	4	พิการทางการได้ยิน	นายพัชพล บุญนาชม
69	นาย อนาววัฒน์	เขาวงค์	58	13/5	4	หูตึงรุนแรง	นางถอน เขาวงค์

70	นาย บุญสม	คำสงค์	59	14	4	พิการทางการเคลื่อนไหวก	น.ส.บุษบง คำสงค์
71	นาง บุญส่ง	มูลคำ	61	12	4	พิการทางการเคลื่อนไหวก	นางสาวลัดดาวลัย มูลคำ
72	นาย ปั่น	หอมแพงจันทร์	68	40/2	4	พิการการเคลื่อนไหวก	-
73	นาง เวหา	โถบ่ารุง	70	122	4	ตาเลือนราง	นายमित โถบ่ารุง
74	นาย เนียม	คำสงค์	72	155	4	หูตึงรุนแรง	นางอินเขียน คำสงค์
75	นาง หลวย	คำสงค์	75	11	4	การเคลื่อนไหวก	น.ส. วารี ศรีมุกดา
76	นาง ผลา	ใจศิริ	78	72/4	4	ตาบอด,ตาเลือนกลาง	นายวิทยา ใจศิริ
77	นาย บัวผัน	อุปทุม	79	29/2	4	ตาบอด	น.ส.รุ่งวัลย์ โถปาคำ
78	นาง สีไคร	ทรัพย์ทวีพล	88	33/1	4	หูตึง	นายสมบุญม ทรัพย์ทวีพล
79	น.ส. อารีวรรณ	ศรีจุมลาย	30	140/1	5	การเคลื่อนไหวก	นายเอนก ศรีจุมลาย
80	นาง ยูพา	ศิลให้อยู่สุข	42	106	5	การเคลื่อนไหวก	
81	นาย ขวัญใจ	กุดวงค์แก้ว	41	64	5	จิตเวท	นางเรือง กุดวงค์แก้ว
82	นาย เถลิงศักดิ์	อรรคบุตร	49	102/5	5	สติปัญญา	นายบรรเทิง อรรคบุตร
83	นาย พรสวัต	ก้อนิจาม	52	21	5	พิการทางการเคลื่อนไหวก	น.ส.ฉวีวรรณ ก้อนิจาม
84	น.ส. ปพิชญา	แก้วจันทร์	54	9	5	พิการทางการเคลื่อนไหวก	นายภัยวรรณ โนนสุข
85	นาย สมัย	วันจะตะ	55	104	5	พิการทางการได้ยิน	นางบรรทม วันจะตะ
86	นาย เหล็ด	ตุพิลา	55	29/2	5	พิการทางการเคลื่อนไหวก	นางเพียรรัก วิสุภี
87	นาย เอนก	ศรีจุมลาย	56	140/1	5	พิการทางการเคลื่อนไหวก	
88	นาย ทองชัย	ยะไชยศรี	57	83/3	5	พิการทางการเคลื่อนไหวก	นางนิตยา ยะไชยศรี
89	นาย จอมพล	ทิพย์สุวรรณ	57	180	5	พิการทางการเคลื่อนไหวก	นางสมัต ทิพย์สุวรรณ
90	นาย ธีระพล	เพชรฤทธิ	59	75	5	พิการทางจิตใจ	นางประหยัด เพชรฤทธิ
91	น.ส. ทิพากร	จันทโสติ	60	96	5	พิการทางการได้ยิน	
92	น.ส. กองแก้ว	วราช	60	139	5	พิการทางการได้ยิน	น.ส.วรรณนิสา ทองเหลา
93	นาง กิ่ง	ถापันแก้ว	61	70	5	พิการทางการได้ยิน	

94	นาย	วันทร	ดงภูยาว	63	211/4	5	พิการทางการไต่สวน	น.ส.ประภาพร ดงภูยาว
95	นาย	พินทอง	โถต้นคำ	68	133/1	5	แขนขาอ่อนแรง	น.ส.บังอร โถต้นคำ
96	นาง	ยุพิน	แสงไชย	69	7	5	หูตึง	นายทองใบ แสงไชย
97	นาย	หยัด	ไสยจิต	69	211/3	5	หูตึง	นางประยูร ไสยจิต
98	พระ	ศักดิ์	เหล่าแหว	69	68	5	พิการทางการเคลื่อนไหว	
99	นาย	เนื่อง	ฮังโยธา	72	139/2	5	พิการทางการไต่สวน	นางอินทอง ฮังโยธา
100	นาง	ประกอบ	ถาป็นแก้ว	73	260	5	อัมพฤกษ์ซีก	
101	นาย	คำมัน	ยะไชยศรี	76	128/1	5	พิการทางการเคลื่อนไหว	น.ส.จันทร์ฉาย ยะไชยศรี
102	นาง	สุพรรณ	เพ็งเวรุน	77	199	5	พิการทางการไต่สวน	นางศิริวรรณ เพ็งเวรุน
103	นาย	สำราญ	ถาป็นแก้ว	78	76/2	5	หูตึง	นางปวี กิตะชัย
104	นาง	อนงค์	ฐานทองดี	80	55	5	พิการทางการไต่สวน	นายสมาน ฐานทองดี
105	นาง	บัวเลย	ถาป็นแก้ว	81	29	5	พิการทางการเคลื่อนไหว	
106	นาย	บุญมา	เสรีฐแสนดี	82	253	5	การเคลื่อนไหว	นายบุญชู เสรีฐแสนดี
107	นาย	คำสอน	กุดวงค์แก้ว	85	189	5	พิการทางการไต่สวน	นายฐานันท์ กุดวงค์แก้ว
108	นาง	สังวาล	ถาป็นแก้ว	86	31	5	หูตึง	นางพัทตร์ศิริ หลินภู
109	นาย	สุชินันท์	แสงฉวี	35	73	6	การเคลื่อนไหว	นายบุญลือ ไทยเสรีวัฒนา
110	นาย	สุชาติ	ดั่งขุนทด	43	20	6	การเคลื่อนไหว	
111	นาย	สมานชัย	ไชยตะมาตย์	48	10	6	การเคลื่อนไหว	นางบรรจง ไชยตะมาตย์
112	นาย	สังข์ทอง	แก้วอาษา	51	30	6	ตาบอด,ตาเลือนราง	นางวันดี แก้วอาษา
113	นาย	สมควร	แก้วอาษา	64	46	6	การเคลื่อนไหว	
114	นาง	บุญโถม	พ้อมขมภู	65	16	6	แขน-ขาข้างขวาอ่อนแรง	นางจันทร์จร ครุฑคำ
115	นาง	อรพิน	พิมมะทา	65	42	6	การเคลื่อนไหว	
116	นาย	รักชาติ	บุญแก้ว	40	15	7	พิการทางสติปัญญา	นายเยี่ยม บุญแก้ว
117	นาย	วรพงษ์	โถป่าสอน	43	2	7	พิการทางจิตใจ	นางเจริญ โถป่าสอน

118	นาย สัมพันธ์	ถึงปัดชา	47	34	7	พิภพทางการไต้ยีน	น.ส.จิระนุช โถดาส
119	นาย วินัย	โถปาสอน	52	12/5	7	โรคจิตเวท	นางเสถียร นามโต
120	นาย สนั่น	โถปาสอน	53	7	7	พิภพทางการเคลื้อนไหว	นางบรรทม เนินลาด
121	นาย อุดร	ทไทยสงค้	54	25	7	โรคจิตเวท	นางสมัย แสงชาติ
122	น.ส. บุญมี	รอดอตุ้ม	56	83	7	การเคลื้อนไหว	นายชัยนต้ โถปาสอน
123	นาย เลิศ	เรียมแสน	58	21	7	การเคลื้อนไหว,ร่างกาย	นางจิราพร เรียมแสน
124	นาง วันทอง	พรมสาขา	60	11/3	7	การเคลื้อนไหว	
125	นาย เกียรติกต้	โถดาส	65	4/2	7	หุตี้ง	นางสงวน โถดาส
126	นาย ดวงจันทร	โถปาสอน	65	7/2	7	ตาบอด	นายสุรา โถปาสอน
127	นาย ไก	มัตสทิต	68	10/17	7	หุตี้ง	นางจันทร มัตสทิต
128	นาย เขียว	เนินลาด	68	7	7	การเคลื้อนไหว	
129	นาง สีลา	โถดาส	71	99/1	7	พิภพทางการเคลื้อนไหว	นายทิน โถดาส
130	นาง จิน	สุวรรณเสน	75	11/5	7	พิภพทางการเคลื้อนไหว	น.ส.สุภัสตรา สุวรรณเสน
131	นาง พั่ว	นุสนทะเล	75	106	7	พิภพทางการไต้ยีน	
132	นาย ฉวี	มารุรง	77	36	7	พิภพทางการไต้ยีน	น.ส.เวียง มารุรง
133	นาง อำพร	มงคลมะไฟ	78	12/2	7	การเคลื้อนไหว,ร่างกาย	นายสุรัชย มงคลมะไฟ
134	นาย ละ	ดาบพลอ้อน	79	25	7	พิภพทางการเคลื้อนไหว	นายณันต้ ดาบพลอ้อน
135	นาย บรรเพชร	พรมโคตร	79	103	7	พิภพทางการไต้ยีน	นางสุนทร พรมโคตร
136	นาง ทองพูล	หาญสุโพธิ์	83	10/3	7	พิภพทางการเคลื้อนไหว	
137	นาย วรประดิษฐ์	โถปาสอน	87	2/2	7	หุตี้ง	นางวัชรินทร์ สะภา
138	น.ส. พวง	โถปาสอน	89	2	7	พิภพทางการเคลื้อนไหว	นางเจริญ โถปาสอน
139	นาย ชาย	วรรณคิด	99	14/2	7	หุตี้ง	นางอ้อน วรรณคิด
140	ด.ช. ปัญณภัสร์	วงศรีลา	6	76	8	ร่างกาย	น.ส.สรัญญา มหาสนิท
141	ด.ญ. ภัทรธิดา	วะไลใจ	15	72	8	สื่อความหมาย,เคลื้อนไหว,สติปัญญา	น.ส.ชนิษฐา ช่วงทิพย์

142	นาย จิรภาส	เกิดกลาง	25	48	8	สติปัญญา, การเรียนรู้	นางมะลิชุน จิกจักร์
143	นาย บุญหลาย	จิกจักร์	32	48	8	สติปัญญา	นางมะลิชุน จิกจักร์
144	นาย ประวิทย์	ชั้นบรรจง	47	97	8	ทางจิตใจ	นางบน ชั้นบรรจง
145	นาง ภาวิณี	พิชสุวรรณ	55	2	8	พิการทางการเคลื่อนไหว	นายทองพล พิชสุวรรณ
146	นาง สุนันทา	โททุมพล	63	3	8	พิการทางการได้ยิน	นายทงค์ โททุมพล
147	นาง บุญมี	ชูเฉลิม	64	109	8	พิการทางการเคลื่อนไหว	
148	นาย พิทักษ์	จิกจักร์	65	48	8	พิการทางการเคลื่อนไหว	นางมะลิชุน จิกจักร์
149	นาย สิ้นไชย	โหดันคำ	69	65	8	พิการทางการได้ยิน	นางทองคำ โหดันคำ
150	นาย พวน	โหดันคำ	69	77	8	พิการทางการได้ยิน	นางดาวเรือง โหดันคำ
151	นาง สีสอน	โหดันคำ	74	34	8	หูตึง	นางสีประพัน จิกจักร์
152	นาง อุดร	โกชาลี	75	31	8	พิการทางการได้ยิน	
153	นาง ปอน	โหดันคำ	75	35	8	พิการทางการได้ยิน	น.ส.ทักษญา โหดันคำ
154	นาง สนม	โกแพงจันทร์	77	60	8	พิการทางการเคลื่อนไหว	น.ส.เกศสรินทร์ ชุม ปัญญา
155	นาย ตัน	ลามคำ	77	64	8	พิการทางการเคลื่อนไหว	นางนิตยาภรณ์ โภปาคำ
156	นาง คำเตียน	ถาป็นแก้ว	80	3/2	8	พิการทางการเคลื่อนไหว	น.ส.นิภา ถาป็นแก้ว
157	นาง เจริญ	วะไลใจ	82	7	8	พิการทางการเคลื่อนไหว	นางสุมาลี แสงสิทธิ์
158	นาง แพน	โกชาลี	86	11/1	8	พิการทางการได้ยิน	นายสายนต์ โกชาลี
159	นาง บุญโฮม	วงศรีลา	94	5	8	พิการทางการได้ยิน	นางवासนา วงศรีลา
160	ด.ญ. ลัลณ์ลลิน	วงษาธง	4	110/3	9	พิการทางการเคลื่อนไหว	นางสาวชัชฎาพร โภตันคำ
161	ด.ญ. เสาวลักษณ์	ลัทธิไพร	12	92/3	9	พิการทางการได้ยิน	
162	น.ส. สุธา	ลามคำ	25	189	9	พิการทางการเคลื่อนไหว	
163	นาย อภิลิทธิ์	โหดันคำ	29	84	9	IQ ต่ำ (ทางการเรียนรู้)	นางนุไลย์ โภตันคำ
164	นาย ธีวัชชัย	จำวงศ์ลา	34	80	9	พิการทางการได้ยิน	นายแสงจันทร์ จำวงศ์ลา
165	นาย บัญชา	จันเพ็งเพ็ญ	41	168	9	พิการทางจิตใจ	นายวีระพจน์ จันเพ็งเพ็ญ

166	นาย	สีคาน	ริกาแง	43	90/2	9	การเคลื่อนไหวก	น.ส.แววตา บุญจง
167	นาย	ธนากร	จันเพ็งเพ็ญ	46	168	9	ทางจิตใจ	นายวีระพจน์ จันเพ็งเพ็ญ
168	น.ส.	ทศวรรณ์	ศรีศิริรินทร์	47	174	9	หุติง,หุทวนก	-
169	นาย	เหลียม	นรบุต	48	17	9	สติปัญญา	นางกอมมี นรบุต
170	นาย	หนุเปียม	แก้วดารา	53	36	9	การเคลื่อนไหวก	นางสำรวจ โถตันคำ
171	นาย	อำนาจ	โถตันคำ	54	1/1	9	ทางจิตใจ	นางบัวลา โถตันคำ
172	น.ส.	บรรจง	ศรีศิริรินทร์	55	80	9	หุทวนก	นายแสงจันทร์ จำวงศ์ลา
173	นาย	วิลัย	บุญศรี	56	78	9	การเคลื่อนไหวก	
174	นาย	ลำพูน	ศรีมุกดา	60	86	9	การเคลื่อนไหวก	น.ส.รัตนา ศรีมุกดา
175	นาย	เรืองชัย	กุมารสิทธิ์	61	240	9	พิการทางการเคลื่อนไหวก	นางกิ่งแก้ว กุมารสิทธิ์
176	นาย	ถม	ทำนาสุข	61	87	9	ข้อมือขวาเกร็ง/ขยับไม่ได้	นายพงษ์ทวี พงพรม
177	นาง	สวิง	นรบุต	62	46	9	ร่างกาย	น.ส.ประกายดาว นรบุต
178	นาย	พงษ์ชัย	นรบุต	63	241	9	พิการทางการเคลื่อนไหวก	
179	นาย	สร้อย	อินทรีย์	64	15/6	9	พิการทางการไต้ยีน	
180	นาง	สัมพันธ์	เหลลาไหล	64	156/1	9	พิการทางการเคลื่อนไหวก	
181	นาย	บัณฑิต	ไถยเทียม	65	218	9	พิการทางการเคลื่อนไหวก	นางโจนด ไถยเทียม
182	นาง	คำกอง	โถตันคำ	66	202	9	การเคลื่อนไหวก	นายทองเขียน โถตันคำ
183	นาง	จันท์	โสมชัย	69	36/1	9	พิการทางการไต้ยีน	น.ส.ปริยวาล โสมชัย
184	นาง	กัน	คำศรีพล	71	157/2	9	หุติง	นายดุสิต โททุมพล
185	นาง	นาง	ช่วงทิพย์	73	15	9	ร่างกาย	นายแก ช่วงทิพย์
186	นาง	ฮัม	หาชัย	74	15/1	9	พิการทางการเคลื่อนไหวก	
187	นาย	ทองชั้น	ถึงนามลี	77	25	9	พิการทางการไต้ยีน	นางประกายเพชร โททุมพล
188	นาย	กาว	ถึงนามลี	78	157/1	9	พิการทางการไต้ยีน	นางจินดาพร มงคลมะไฟ
189	นาง	ยง	โถตันคำ	79	149	9	พิการทางการไต้ยีน	

190	นาง กอง	อันชัยศรี	80	41/3	9	หุตั้ง	นางบุญทัน ไชยสวาท
191	นาง ฉวีวรรณ	โททุมพล	80	35	9	การเคลื่อนไหวก	นายธนพร ถึงนามลี
192	นาง ชื่น	ลือแสน	82	41	9	พิการทางการไต่ยิน	
193	นาง เขิต	ถึงนามลี	82	16/1	9	พิการทางการไต่ยิน	น.ส.ประกวด โถตันคำ
194	นาย พั้ง	ถापันแก้ว	84	12	9	หุหนวก	นายชาคริต ถापันแก้ว
195	นาง เจียม	ธศาลา	91	210	9	การเคลื่อนไหวก	นางไพรวัน ถึงนามลี
196	นาย เอกชัย	ชินพร	30	226/1	10	สติปัญญา การเรียนรู้	นางสมปอง ชินพร
197	นาย นคร	ถापันแก้ว	41	72	10	จิตใจ	นายจูลณี ถापันแก้ว
198	น.ส. ลำไพ	ศรีฤทธิ	47	109/1	10	ทางจิตใจ	น.ส.บุญเกิด ศรีฤทธิ
199	นาย นะภา	โพธิโคตร	49	180	10	พิการทางจิตใจ	นายอารสวาท โพธิโคตร
200	นาง ชันธุ์ทอง	โพธิงาม	50	255	10	พิการทางการไต่ยิน	นายถนัด โพธิงาม
201	นาย เฉลียว	จิตจง	54	76	10	หุตั้ง	น.ส.ศิรินันท์ ถापันแก้ว
202	นาย พินิตร์	มาลัยชู	55	166	10	การเคลื่อนไหวก	น.ส.ชนัญชิตา มาลัยชู
203	นาย เสถียร	ก้อนิจงาม	55	127	10	หุตั้ง	นางมลิ ถापันแก้ว
204	นาย รังสิทธิ	เทศประสทธิ	57	35	10	พิการทางการเคลื่อนไหวก	น.ส.ชนภา เทศประสทธิ
205	นาย ธนงค์รัตน์	ก้อนิจงาม	59	88	10	พิการทางการไต่ยิน	น.ส.จุฬารัก โถบำรุง
206	นาย อำพร	กุดวงค์แก้ว	60	189/1	10	การเคลื่อนไหวก	นางอุดม กุดวงค์แก้ว
207	นาง บุญไทย	ภูบึงดำ	60	11	10	ตาบอด,ตาเลือนราง	นายสุทธิ ภูบึงดำ
208	น.ส. นารี	สุภารีย์	63	223	10	ตาบอด	นายชัยณรงค์ จันทะบุตร
209	นาง รัชฎา	ทิพย์สุวรรณ	63	255/1	10	ทางจิตใจ	นายดนตรี ทิพย์สุวรรณ
210	นาง นิมิตร	ก้อนิจงาม	63	20	10	พิการทางการไต่ยิน	นายบุญเรือง ก้อนิจงาม
211	นาย ระดม	ศรีมุกดา	64	68	10	พิการทางการเคลื่อนไหวก	นางนุ่น ศรีมุกดา
212	นาง ยอยทอง	ผาใต้	64	21	10	หุตั้ง	นายอุทัยวัน ผาใต้
213	นาย อุทัย	โพธิงาม	64	104/4	10	พิการทางการเคลื่อนไหวก	น.ส.ยุภา โพธิงาม

214	น.ส. เกื้อ	นามปัญหา	65	108	10	พิการทางการเคลื่อนไหว	-
215	นาง ปิว	กิตะชัย	68	29	10	พิการทางการไต่ถาม	นายสำราญ ธารินแก้ว
216	นาย บุญทัน	อุปสรรค	70	56	10	หุตั้ง	ภรรยา
217	นาง สม	เจริญสุข	70	213	10	การเคลื่อนไหว,ร่างกาย	น.ส.พิศ เจริญสุข
218	นาง จันทร์เพ็ญ	วงค์มีแก้ว	73	72/3	10	ร่างกาย	น.ส.วิจิตตรา วงค์มีแก้ว
219	นาง จอม	ธารินแก้ว	74	209	10	พิการทางการไต่ถาม	น.ส.ร่มใจ ธารินแก้ว
220	นาย บัวเชื่อน	ธารินแก้ว	75	27	10	พิการทางการไต่ถาม	นางบานเย็น ธารินแก้ว
221	นาย ศรีศักดิ์	สุวรรณจันทร์	76	169/3	10	พิการทางการเคลื่อนไหว	นางกัลยาณี สุวรรณจันทร์
222	นาย กาไว	อินทร์คำน้อย	78	230	10	พิการทางการไต่ถาม	นางยวนคำ อินทร์คำน้อย
223	นาง นิตร	ก้อนธิงาม	78	59	10	พิการทางการไต่ถาม	นางดวงดาว ก้อนธิงาม
224	นาย พิเชษฐ์	ทิพย์สกุลอนันต์	78	92	10	พิการทางการเคลื่อนไหว	นางโกลม ทิพย์สกุลอนันต์
225	นาง หลับ	พรมลา	84	107	10	การเคลื่อนไหว	น.ส.สมหมาย พรมลา
226	นาง เนียม	จรนามล	93	226	10	ร่างกาย	นางวาสนา สารหงษ์
227	นาย สี	ฐานทองดี	94	106	10	พิการทางการไต่ถาม	น.ส.สุวดี ธารินแก้ว
228	ด.ญ. กฤติยา	โศคนาม	10	134	11	พิการทางการเคลื่อนไหว	น.ส.วรรณนิสา เป็งคำภา
229	ด.ช. อัครพล	แก้วระหัน	14	343/1	11	สติปัญญา	นางสุวรรณทอง ถานะสุน
230	นาย ณรงค์ฤทธิ์	เครือบุตรดี	38	93	11	สติปัญญา	นางสง่า โพธิงาม
231	นาย อภิชัย	โศขารี	39	10	11	สติปัญญา	นางเสด็จ โศขารี
232	นาย ทองจันทร์	กุดวงศ์แก้ว	46	95	11	ใบ้ สื่อสารไม่รู้เรื่อง	นางไพพรรณณี กุดวงศ์แก้ว
233	นาย มานพ	คำปัง	48	76	11	จิตใจ	นางทิสดา โอบำรุง
234	นาย ฤทธิ์	โศแพงจันทร์	49	61	11	ขาขาขาดใต้เข่าขวาอ่อนแรง	นางคำเกิน วิสุภีย์
235	นาย สมคิด	ภูษาวิโสตร	49	32/1	11	จิตใจ	นางวัด ภูษาวิโสตร
236	นาย ปัญญา	คำสงค์	51	49/2	11	จิตใจ	นายชัชชัย คำสงค์
237	นาย สุระพล	ไชยตะมาตร	52	21	11	ขาขาดใต้เข่าขวา	นางปองใจ คำสงค์

238	น.ส. มยุรี	เขาวงศ์	52	4/1	11	พิการทางการไต่สวน	
239	น.ส. ฉวีวรรณ	กุดวงศ์แก้ว	55	95	11	สื่อความหมาย,หูหนวก	นางไพพรรณณี กุดวงศ์แก้ว
240	น.ส. ก้านแก้ว	สีทาไข	56	31/2	11	พิการทางการไต่สวน	นางบุญเพ็ง วงศ์กาฬสินธุ์
241	นาย ชมภู	วงศ์ศรีจันทร์	57	102	11	ฉิวหนังสือร้องข้อแขนขาเคลื่อนไหวไม่ได้	นางวารีย์ คำสงค์
242	นาย อุลิต	โกลซารี	57	16	11	จิตใจ	นายเพชรสมัย โกลซารี
243	นาย ประณีต	เจริญคร	58	119	11	พิการทางการเคลื่อนไหว	นางรัตดาวรรณ์ แก้วศรีไตร
244	นาย สมาน	โพธิงาม	59	65/1	11	พิการทางการเคลื่อนไหว	นางรัศมี โพธิงาม
245	นาย อีรพงษ์	ถาณะลุน	60	141	11	พิการทางการเคลื่อนไหว	
246	นาง สมร	วงศ์ศรีจันทร์	65	103	11	หูตึง	นายนิติพงษ์ ถาบันแก้ว
247	นาง ทิศดา	โกลบำรุง	68	76	11	หูตึง	นางนงเยาว์ บุญชู
248	นาง รมย์วลี	จุมศรีสิงห์	68	10/1	11	พิการทางการเคลื่อนไหว	นายรัชช พลพูนสิน
249	นาย อัมพร	ไทยเสรีพัฒนา	71	86/1	11	การเคลื่อนไหว	นางทิพย์ธิวา จันมาลา
250	นาย ศรีษะเกษ	ถาณะลุน	71	69/2	11	การเคลื่อนไหว	
251	นาง บัวเรียน	โกลแพงจันทร์	73	88	11	การเคลื่อนไหว,ร่างกาย	น.ส.วีไลลักษณ์ โกลแพงจันทร์
252	นาง ถนอม	ศรีมุกดา	73	90/4	11	แขนขา ข้างซ้ายอ่อนแรง	นางนงลักษณ์ โกลบำรุง
253	นาง สวาท	โกลแพงจันทร์	75	22	11	พิการทางการไต่สวน	นายจันญา โกลแพงจันทร์
254	นาย บาง	ศรีมุกดา	77	152	11	พิการทางการไต่สวน	
255	นาย แพร	ถาบันแก้ว	78	94/2	11	หูตึง	นางเทพ ถาบันแก้ว
256	นาง จาม	คำสงค์	80	15/1	11	พิการทางการไต่สวน	นายวัฒนา คำสงค์
257	นาง วารี	คำสงค์	81	102	11	หูตึง	นางรุ่งจิตร์ ศรีมุกดา
258	นาย หนูดำ	สระแก้ว	83	20	11	การเคลื่อนไหว	นางอุดม จุลพันธ์
259	นาย เคลื่อน	เนาศรีสอน	84	366	11	หูตึง	นายสุเทพ เนาว์ศรีสอน
260	นาย จันท์	อมะทอง	85	82/3	11	การเคลื่อนไหว	นายสหมม มะทอง
261	นาง เปียน	โกลบำรุง	85	82/1	11	การเคลื่อนไหว	น.ส. พรสวรรค์ โกลบำรุง

262	น.ส. ปัทมาภรณ์	เหมะธูรินทร์	23	52	12	ข้อมือผิดปกติทั้งสองข้าง	น.ส.ชนละณี ถึงคำภู	
263	นาย	ธีรยุทธ	วิเศษขลา	24	34	12	มือซ้ายอ่อนแรง	นางเพ็ญภา ผักไหม
264	น.ส. ปรียารัตน์	โกชัยคำ	25	19	12	พิการทางการเคลื่อนไหว	นางสินคำ โกชัยคำ	
265	นาย	วิหวัส	โกชัยคำ	28	95	12	แขนขาซ้ายอ่อนแรง	นางจิตติกา ถึงคำภู
266	นาย	วิชาติ	ถึงคำภู	29	21/5	12	พิการทางสติปัญญา	นางหอมไกร ถึงคำภู
267	นาย	อาชนัย	ถึงคำภู	29	16	12	การเคลื่อนไหว,สติปัญญา	นางติว ถึงคำภู
268	น.ส. วรรณภา	งามสิทธิ์	35	167/1	12	การเคลื่อนไหว	น.ส.นิตยา ถึงคำภู	
269	นาย	วรรณศักดิ์	งามสิทธิ์	38	167/1	12	พิการทางจิตใจ	น.ส.กาว ถึงคำภู
270	นาย	มลชัย	ถึงคำภู	45	113	12	พิการทางจิตใจ	นายดาว ถึงคำภู
271	นาย	ทองพูน	ถึงคำภู	51	199	12	พิการทางจิตใจ	นางบุญญากร ถึงคำภู
272	นาย	สมมุต	ถึงคำภู	52	41	12	พิการทางการเคลื่อนไหว	นายณรงค์ กิ่งเฟื่อง
273	นาย	บุญหอม	ถึงคำภู	52	88/1	12	พิการสติปัญญา	น.ส.วรารัตน์ ถึงคำภู
274	นาง	อุทัย	งามแสง	54	27	12	พิการทางการเคลื่อนไหว	นายสินเพ็ง งามแสง
275	นาย	สมมุต	ถึงคำภู	56	24/3	12	พิการทางการเคลื่อนไหว	นางสมหมาย ถึงคำภู
276	นาง	วิสัย	ถึงคำภู	58	56	12	พิการทางการได้ยิน	นายลอย ถึงคำภู
277	นาย	ชวร	ถึงคำภู	59	21/6	12	พิการทางการเคลื่อนไหว	นางไร ถึงคำภู
278	นาง	สมาน	ถึงคำภู	63	26	12	พิการทางการเคลื่อนไหว	นายเถลิงเกียรติ ถึงคำภู
279	นาย	วิเชียน	โกชัยคำ	64	215	12	พิการทางการได้ยิน	นางบุญรวม โกชัยคำ
280	นาย	หัสดี	ถึงคำภู	65	9/3	12	พิการทางการเคลื่อนไหว	นางวิเลิศ ถึงคำภู
281	นาย	บุญธรรม	คำภา	65	118	12	ขาขวาขาดใต้เข่า	นางพิชยา แสงไสย
282	นาย	ปน	โกชัยคำ	67	12/1	12	พิการทางการเคลื่อนไหว	นางสาม โกชัยคำ
283	นาย	ทองสังข์	หลินภู	67	11	12	พิการทางการเคลื่อนไหว	
284	นาย	เขตต์	โกชัยคำ	69	19/3	12	พิการทางการเคลื่อนไหว	นายนิลุต โกชัยคำ
285	น.ส. กาว	ถึงคำภู	69	17	12	กระดูกสันหลังงอ/ค่อมไปข้างหน้า	-	

286	นาง	บุตดี	หลินภู	70	11	12	ร่างกาย	นายทองสังข์ หลินภู
287	นาย	ทองหนุน	วงศ์สีดา	71	167	12	พิการทางจิตใจ	นางมุก ดวงปากดี
288	นาง	บุญมี	อาสาสุน	71	85/3	12	พิการทางจิตใจ	นางบังอร อาสาสุน
289	นาง	เกี้ยว	โถชัยคำ	79	60/3	12	พิการทางการเคลื่อนไหว	
290	ด.ช.	ธนภัทร	ศุภพงศ์เจริญ	18	185	13	ออทิสติก	น.ส.นิภาพร ฐานะสุ
291	ด.ช.	บุญมี	ศีลให้อยู่สุข	22	128/6	13	สติปัญญา,สื่อความหมาย	นางจุลารณ์ ศีลให้อยู่สุข
292	น.ส.	รุ่งทิวา	ถาปนแก้ว	26	6	13	พิการทางการได้ยิน	นายเจือ ถาปนแก้ว
293	นาย	โกวินัย	สุพรรณโมก	31	182	13	สติปัญญา	นายธนกฤต เคี่ยมก้อม
294	นาย	ประสิทธิ์	มุศิริ	42	150	13	พิการทางการเคลื่อนไหว	นางรตา เลานามสิงห์
295	น.ส.	สมปอง	โพธิงาม	45	146	13	สติปัญญา	นายสมเพชร โพธิงาม
296	นาย	บุญหลาย	เนาว์ศรีศร	45	76	13	เป็นใบ้หูหนวก	นายเสมียน เนาว์ศรีศร
297	นาย	ชาคริต	วงศ์เตชะ	48	119	13	จิตใจ	น.ส.ตุลา บุญยัง
298	นาย	สายัญ	อักษรศักดิ์	48	87	13	พิการทางการได้ยิน	นายสมชาย อักษรศักดิ์
299	นาย	ขุนไช	ไชโยธา	48	205	13	หูตึง	น.ส. บุญรัตน์ บุญโย
300	นาย	วิจิตร	คำชมภู	49	202	13	จิตใจ	นายภูสิทธิ์ คำชมภู
301	นาย	ทองพูน	จักรพิมพ์	50	81	13	พิการทางจิตใจ	นางรุ่งทอง ถาปนแก้ว
302	นาย	สุดใจ	วิสุภี	51	69	13	หูตึง	น.ส.อำพร วิสุภี
303	นาง	กาญจนา	กุลสอนนาน	51	23	13	พิการทางการได้ยิน	นายอำนาจ กุลสอนนาน
304	น.ส.	จำเนียร	วงศ์เตชะ	55	118	13	ขาขาดเหนือเข่าด้านขวา	นางวิเชียร วงศ์เตชะ
305	นาย	ทอม	พรมมาลา	56	163/1	13	การเคลื่อนไหว	นางขวัญตา พรมมาลา
306	นาง	สุวะนิจ	บุตรศิริ	59	111	13	ตาบอดสนิททั้งสองข้าง	นางไทยทิพย์พร พรมขาว
307	นาย	พรรคศักดิ์	ก้อนธิงาม	60	139	13	หูตึง	นางโสพิณ ก้อนธิงาม
308	นาย	กิตติ	นามเนา	64	160/1	13	พิการการเคลื่อนไหว	นางดิ่งแก้ว ศิริรัตน์
309	นาง	สนม	ถาปนแก้ว	66	6	13	หูตึง	นายเจือ ถาปนแก้ว

310	นาง	ปริญญญา	ถาปิ่นแก้ว	66	250	13	การเคลื่อนไหวก	-
311	นาย	ประยูร	ฐานะสุ	67	93	13	จิตใจ	นายพรชัย ชนโพธิ์
312	นาย	ชาย	ยอดนาม	67	118	13	หูตึง	ด.ญ. วาดพลอย วงศ์เตชะ
313	นาง	ปราณีต	เนาว์ศรีศรี	68	4	13	สติปัญญา	น.ส.ละเอียด เนาว์ศรีศรี
314	นาง	ดิ่งแก้ว	ศิริรัตน์	68	160/1	13	พิการทางการเคลื่อนไหวก	นายกิตติ นามเนาว์
315	นาย	บุญส่ง	ถาปิ่นแก้ว	70	13/1	13	ขาอ่อนแรง เดินไม่ได้	นางละไทย ถาปิ่นแก้ว
316	นาย	ถนอม	ฐานะสุ	72	224	13	หูตึง	นางละเอียด ฐานะสุ
317	นาง	เสนห์	ถาปิ่นแก้ว	74	3	13	พิการทางการเคลื่อนไหวก	นางบุลเรียม แสงสิทธิ์
318	นาง	ทารอน	โพธิงาม	74	104/1	13	พิการทางการได้ยิน	นางสมเกียรติ หอมไกรลาส
319	นาง	ทองหล่อ	ก้อนอิงาม	74	7	13	การเคลื่อนไหวก	นางนุจรินทร์ พิมวัน
320	นาง	ชั้นเงิน	ยะไชยศรี	76	18	13	พิการทางการได้ยิน	นางสาวยุภา ยะไชยศรี
321	นาง	สำลี	กกกาหน	76	19	13	พิการทางการเคลื่อนไหวก	นายสมใจ กกกาหน
322	นาย	เหมือน	มุศิริ	77	143	13	พิการทางการได้ยิน	นางรตา มุศิริ
323	นาย	เต็ก	หลินภู	77	90	13	การเคลื่อนไหวก	นางทองจัน หลินภู
324	นาง	สวาด	เทศประสิทธิ์	78	177	13	พิการทางการเคลื่อนไหวก	นางเครือวัลย์ มีชัย
325	นาง	เกษมสุข	ทาสีไซ	81	26/4	13	ตาบอด	นางดาวเรือง ก้อนอิงาม
326	นาย	เลื่อม	คำศรีพล	87	228	13	หูตึง	นางลำพูน ฐานะสุ
327	นาง	คำ	ก้อนอิงาม	90	99/2	13	ร่างกาย	นายพงษ์ศักดิ์ ก้อนอิงาม
328	ด.ญ.	ชญาณ์ พิมพ์	ด้วยโชติ	9	358	14	พิการทางสติปัญญา	นายสุรชัย ด้วยโชติ
329	น.ส.	ราชัน	ชาทองยศ	44	62/2	14	สติปัญญา	นายประสพศึก แก้วอาษา
330	น.ส.	อรชอน	โถซารี	49	85	14	หูตึง	น.ส.พรชิตา โถแพงจันทร์
331	น.ส.	กรุณา	ตุพิลา	50	48	14	หูตึง	นายประมวล พลแสง
332	นาย	สงการ	โถปาคำ	50	389	14	การเคลื่อนไหวก	นางบัวไซ โถปาคำ
333	นาย	ประยูร	นงค์แสน	52	143	14	ตาบอด	นางนงเยาว์ ถาปิ่นแก้ว

334	นาง รัศมี	ดวงปากดี	53	373/2	14	หุตั้ง	นางกรุณา ถาปิ่นแก้ว
335	นาง บัวพันธ์	พรมลา	55	123/1	14	พิการทางการมองเห็น	น.ส.นุชจลี พรมลา
336	นาง ยูธา	โกชารี	61	11/4	14	พิการทางการเคลื่อนไหว	นายพงษ์ศักดิ์ โกชารี
337	นาย คำฝน	ผาหัด	63	41	14	พิการทางการเคลื่อนไหว	นางสิทธิ ผาหัด
338	นาย ทาร	โถปาคำ	63	76	14	พิการทางการเคลื่อนไหว	
339	นาง วิจิตร	ชลลอก	65	375	14	หุตั้ง	นายกุล ชลลอก
340	นาย จงจำ	การุณ	68	339	14	พิการทางการเคลื่อนไหว	นางระดา การุณ
341	นาง เพ็ง	ศรีรามา	66	385	14	พิการทางการเคลื่อนไหว	นายณัฐพล ศรีรามา
342	นาง บรรเลิง	สุ่มังคะ	72	86	14	พิการทางการเคลื่อนไหว	นายนิเวช สุ่มังคะ
343	นาย จำลอง	สุวรรณศรี	73	107/4	14	พิการทางการได้ยิน	น.ส.ถาวร สีเทียวไทย
344	นาย พัฒน์	ศรีรามา	74	365	14	หุตั้ง	น.ส.สุภาวดี ศรีรามา
345	นาง มิตร	โถบ่ารุง	74	160	14	การเคลื่อนไหว	นายบุญเพ็ง โถบ่ารุง
346	นาย ขาดิบุญศรี	ศรีบุญมา	74	50	14	การเคลื่อนไหว	
347	นาง บุญใส	ไพเรืองโสม	77	133/2	14	พิการทางการเคลื่อนไหว	นางสมจิตร ชะนะบุตร
348	นาย ฉลอง	การุณ	77	139	14	พิการทางการเคลื่อนไหว	นางพิศมัย โถบ่ารุง
349	นาง แปลง	การุณ	77	139	14	การเคลื่อนไหว	นายฉลอง การุณ
350	นาง เทวา	เดือยพิมพ์	77	134	14	ตาบอด	นายประสาท พิศสุวรรณ
351	นาย ไคร	ศรีโนรัักษ์	80	154	14	หุตั้ง	-
352	นาง ก่าย	ตุพิลา	81	69/1	14	หุตั้ง	-
353	นาง จันที	ไพรัตน์	83	374	14	ตาเลือนราง	นางประเสริฐ เรียมแสน
354	ด.ญ. นลิน	อาจไพรินทร์	17	5	15	พิการสติปัญญา	นางเสริมศักดิ์ โททุมพล
355	นาย ชัยรัตน์	จิตรปรีดา	35	48	15	พิการทางจิตใจ	
356	น.ส. ขวัญฤดี	อัคพิน	30	204	15	พิการทางจิตใจ	
357	นาย จักรพงษ์	โถแก้วเขียว	37	4/2	15	พิการทางจิตใจ	นางโจอม โถแก้วเขียว

358	นาย ขวัญจิตร	มาลาจันทร์	43	56	15	พิการการเคลื่อนไหว	นายหมั่น มาลาจันทร์
359	นาย สุธด	โททุมพล	52	6	15	การเคลื่อนไหว	ด.ช.ธีระวัฒน์ โททุมพล
360	นาย สนิท	ศรีทิน	55	147	15	การเคลื่อนไหว	นางพนิดา ศรีทิน
361	น.ส. เจริญทอง	สุวรรณมา	56	36	15	แขนขาข้างขวาอ่อนแรงเดินลำบาก	น.ส.โอภา สุวรรณมา
362	นาย ประเสริฐ	สุทัน	66	36/2	15	พิการทางการได้ยิน	นางทองพูน สุทัน
363	นาง สมบัติ	มาลาจันทร์	71	56	15	พิการทางการได้ยิน	นางประกายเพชร โททุมพล
364	นาย สุกัญท์	โถตันคำ	78	6/1	15	พิการทางการได้ยิน	นางมะลิจันทร์ ไพค่านาม
365	นาย ท้าย	โททุมพล	83	71/2	15	พิการทางการได้ยิน	นางรจนา โททุมพล
366	นาย อี้ม	โททุมพล	85	35	15	พิการทางการได้ยิน	นางนาง พนมใส
367	น.ส. เมตตา	ศรีดาเลิศ	35	7/2	16	พิการการเคลื่อนไหว	-
368	น.ส. รัสมิ์	ถึงคำภู	40	71/4	16	พิการทางการได้ยิน	น.ส.แพรว ถึงคำภู
369	น.ส. บุญยัง	ถึงคำภู	44	50	16	ทางสติปัญญา	
370	น.ส. พัฒน์	โคตรวงศ์	52	92/2	16	หูหนวก	นายอุทัย โคตรวงศ์
371	นาย สมจิตร	เพลินพาลุน	52	76/1	16	อัมพาตครึ่งลำตัวท่อนล่าง	นายพงษ์พัฒน์ เพลินพาลุน
372	นาง เนตร	ศรีดาเลิศ	54	7/2	16	พิการทางการได้ยิน	นายสงวน ศรีดาเลิศ
373	นาย สำราญ	เพลินพาลุน	54	10	16	พิการทางการได้ยิน	น.ส.หงษ์ฟ้า เพลินพาลุน
374	น.ส. ไพโรบูรณ์	วงศ์ละคร	61	20	16	การเคลื่อนไหว	นายสุรัตน์ อุดมกาญจนา
375	นาย บาล	ศรีวิบูลย์	64	50/4	16	การเคลื่อนไหว	น.ส.มะลา ศรีวิบูลย์
376	นาง แจ่ม	โถชัยคำ	71	32/1	16	พิการทางการได้ยิน	นายเนิ่น โถชัยคำ
377	นาย ชลประทาน	โถชัยคำ	73	212/1	16	พิการทางการได้ยิน	นายดำรงศักดิ์ โถชัยคำ
378	นาย เปียน	โถชัยคำ	74	70/6	16	ตาบอด	น.ส.สุมลทา โถชัยคำ
379	นาง คำภา	ศิริเดช	77	31/1	16	พิการทางการได้ยิน	น.ส.กมลวรรณ กลิ่นจันทร์
380	นาย บัวพันธ์	ศรีมุกดา	80	210	16	พิการทางการได้ยิน	นางอรพิน ศรีมุกดา
381	นาง ไย	โถชัยคำ	86	73	16	พิการทางการเคลื่อนไหว	

382	ด.ช.	ณภัทร	ดาบลาอำ	6	72	17	พิการทางการเคลื่อนไหว	น.ส.สุภาพ ทิพย์สุวรรณ
383	นาย	พงษ์พีระ	ถาปิ่นแก้ว	39	69/1	17	พิการทางการเคลื่อนไหว	นางพรใจ ถาปิ่นแก้ว
384	นาย	ทรงศีล	ไชโยธา	47	244	17	พิการทางการเคลื่อนไหว	นายเทอดศักดิ์ ไชโยธา
385	นาย	อนุสรณ์	สรหงษ์	52	248	17	พิการทางการเคลื่อนไหว	
386	นาย	เกียรติศักดิ์	ก้อนอิงาม	54	21	17	พิการทางการได้ยิน	นางสาวกัญ โภปาสอน
387	นาย	เพินสุข	ดาบลาอำ	54	37	17	หูตึง	น.ส.ทองศรี นามศรีภูมิ
388	นาย	วรวิทย์	ก้อนอิงาม	55	63	17	การเคลื่อนไหว	
389	นาง	รัตนารมณ์	ก้อนอิงาม	56	8	17	พิการทางจิตใจ	นางภักดี ศรีทา
390	น.ส.	นิกร	ดวงปากดี	56	228	17	การเคลื่อนไหว	น.ส.ปานระวี พันธูออน
391	นาง	วันทา	สระแก้ว	61	135	17	การเคลื่อนไหว	
392	นาย	กาบ	อวาระสาร	62	49	17	การเคลื่อนไหว	นางกัญญา อวาระสาร
393	นาง	วันทอง	วงศรีลา	66	38	17	พิการทางการได้ยิน	-
394	นาง	พันทอง	ทาสีไซ	66	26/2	17	ร่างกาย	นายสนอง ทาสีไซ
395	นาง	บัวอ่อน	ฐานะสุ	69	178	17	การเคลื่อนไหว	นายประสพ ฐานะสุ
396	นาย	ประทีน	ก้อนอิงาม	86	64	17	หูตึง	นายบรรเทิง ก้อนอิงาม
397	นาง	คำมาก	พรมผลาด	93	82	17	พิการทางการได้ยิน	นางสังวาลย์ โพธิ์โคตร
398	ด.ช.	ปลาธิป	ชินพร	10	22	18	ออทิสติก	นางสาวกัญญากร วงศรีลา
399	ด.ช.	พงษ์สกร	สิทธิศรีจันทร์	16	24	18	สติปัญญา	นายอนงค์ สิทธิศรีจันทร์
400	น.ส.	วัชรินทร์	โถแพงจันทร์	34	68	18	หูตึง	นางแตงอ่อน โถแพงจันทร์
401	น.ส.	พรพรรณ	บุญโย	34	108/1	18	ร่างกาย	
402	น.ส.	ฉันทนา	ถาณะลุน	42	70	18	พิการทางจิตใจ	นางปริญญา แสนชนะ
403	นาย	สุพล	คำสงค์	43	11/4	18	พิการทางจิตใจ	นายเพชร คำสงค์
404	นาย	ไสว	โถขารี	46	63/9	18	สติปัญญา	นายสมัย โถขารี
405	นาง	ชุติมา	คุสกุล	52	39/3	18	การเคลื่อนไหว	นายนิมิตต์ คุสกุล

406	น.ส. หนูจันทร์	ดงภูเวท	53	90/1	18	พิการสติปัญญา	น.ส.วราลัย หิมเวช
407	นาย สมบัติ	โถแพงจันทร์	53	136	18	หุตั้ง	น.ส.เจริญพร โถแพงจันทร์
408	นาย สมรชัย	โถขารี	53	7	18	การเคลื่อนไหว	
409	นาย ภูริเดช	โถบำรุง	55	136	18	พิการทางการไต่ยีน	
410	น.ส. รวม	พลวงค์	56	63/2	18	ร่างกาย,การเรียนรู้	นางทองใบ โถขารี
411	นาย อภิรักษ์	รมวิชัย	58	23	18	พิการทางสติปัญญา	นางมะลิจันทร์ รมวิชัย
412	นาง ถวิล	โนนสุข	58	93	18	การเคลื่อนไหว	นางสาวตองอ่อน สมบัติจัน
413	นาย ดาวเทียม	ลาดบายศรี	61	163/1	18	หุตั้ง	น.ส.สมหวัง โปติยะ
414	นาง แจ่มศรี	การุณ	63	385	18	ตาบอด	น.ส.จามจุรี การุณ
415	น.ส. บับพา	โนนสุข	65	56/2	18	สื่อความหมาย	นางรัตติภรณ์ ฤทธิพันธ์
416	นาย สนิท	สะหะไชย	65	164/2	18	การเคลื่อนไหว	น.ส.สุภรัตน์ สะหะไชย
417	นาย ทองเหรียญ	โถแพงจันทร์	67	68	18	หุตั้ง	นายเหียน โถแพงจันทร์
418	นาย อำพร	สะหะไชย	72	158	18	การเคลื่อนไหว	
419	นาย คำจันทร์	เรียมแสน	79	144	18	หุตั้ง	นางพรชัย เรียมแสน
420	นาง บัวไทย	โถปากคำ	81	129	18	พิการทางการไต่ยีน	น.ส.ลุนศรี โถขาลี
421	นาง สิงห์ทอง	โถบำรุง	81	136	18	หูหนวก	นายสมบัติ โถแพงจันทร์
422	นาง กาไสย์	คำทะเนตร	91	61/1	18	หุตั้ง	นายเกษม โถแพงจันทร์
423	ด.ช. วีระพงษ์	ถึงนามลี	14	76	19	สื่อความหมาย	นางบุญทวี ถึงนามลี
424	น.ส. จุฑามาศ	พรมลา	24	26	19	สติปัญญา/การเรียนรู้	นางมาลัย พรมลา
425	นาย ดนุสรณ์	ยอดแก้ว	25	138	19	พิการทางการเคลื่อนไหว	นางสุพรรณ ยอดแก้ว
426	น.ส. อนิตยา	ตุพิลา	31	77/6	19	1,2,3,5	นางเพ็ญรัก วิสุภี
427	นาย สงกรานต์	ทันหา	33	109	19	การเคลื่อนไหว	
428	น.ส. บังอร	โจทจันทร์	41	160	19	สติปัญญา	นางสมาร หาวีเศษ
429	นาย ประดิษฐ์	โทะวะดี	58	169/3	19	การเคลื่อนไหว	นางสุคาม โทะวะดี

430	นาง	ณิชนันท์	อัยสีแคน	63	79/7	19	การเคลื่อนไหวก	นายณัฐพล อัยสีแคน
431	นาย	สมควร	กมลคร	63	187	19	การเคลื่อนไหวก	นางวาที กมลคร
432	นาย	สว่าง	มาลาจันทร์	63	233	19	พิการทางการไต้ยีน	นายหม่น มาลาจันทร์
433	นาย	บุญทัน	โจทจันทร์	69	83	19	พิการทางการเคลื่อนไหวก	ด.ช.ณัฐภัทร โจทจันทร์
434	นาย	สุพจน์	ภูสมนึก	77	4/3	19	พิการทางการไต้ยีน	นายสุขสันต์ ภูสมนึก
435	นาง	ทอง	ฐานระชา	91	93/6	19	พิการทางการไต้ยีน	น.ส.ศิริพร โถตันคำ

บันทึกข้อมูลผู้มีสิทธิรับเงินเบี้ยยังชีพผู้สูงอายุ เบี้ยยังชีพผู้พิการ ประจำปีงบประมาณ พ.ศ.2568 ในระบบสารสนเทศการจัดการฐานข้อมูลเบี้ยยังชีพ ขององค์กรปกครองส่วนท้องถิ่น

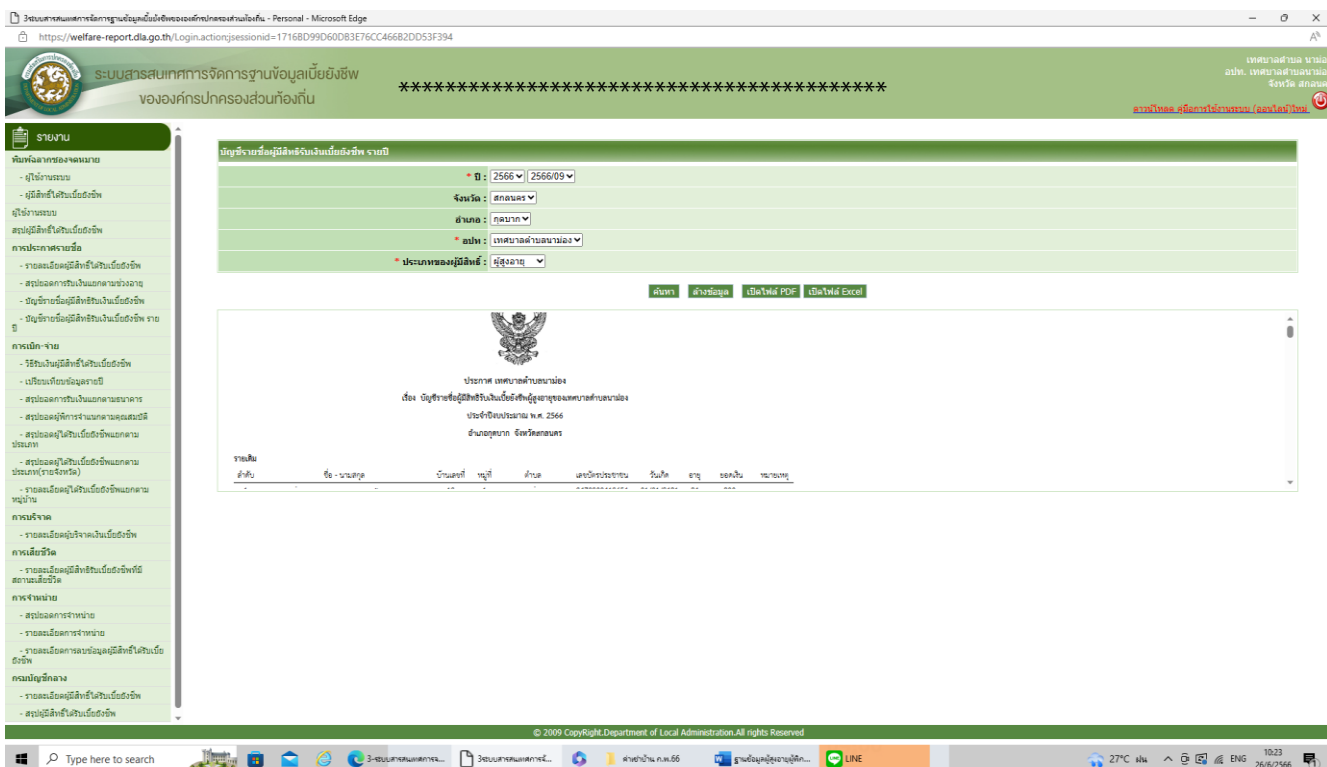
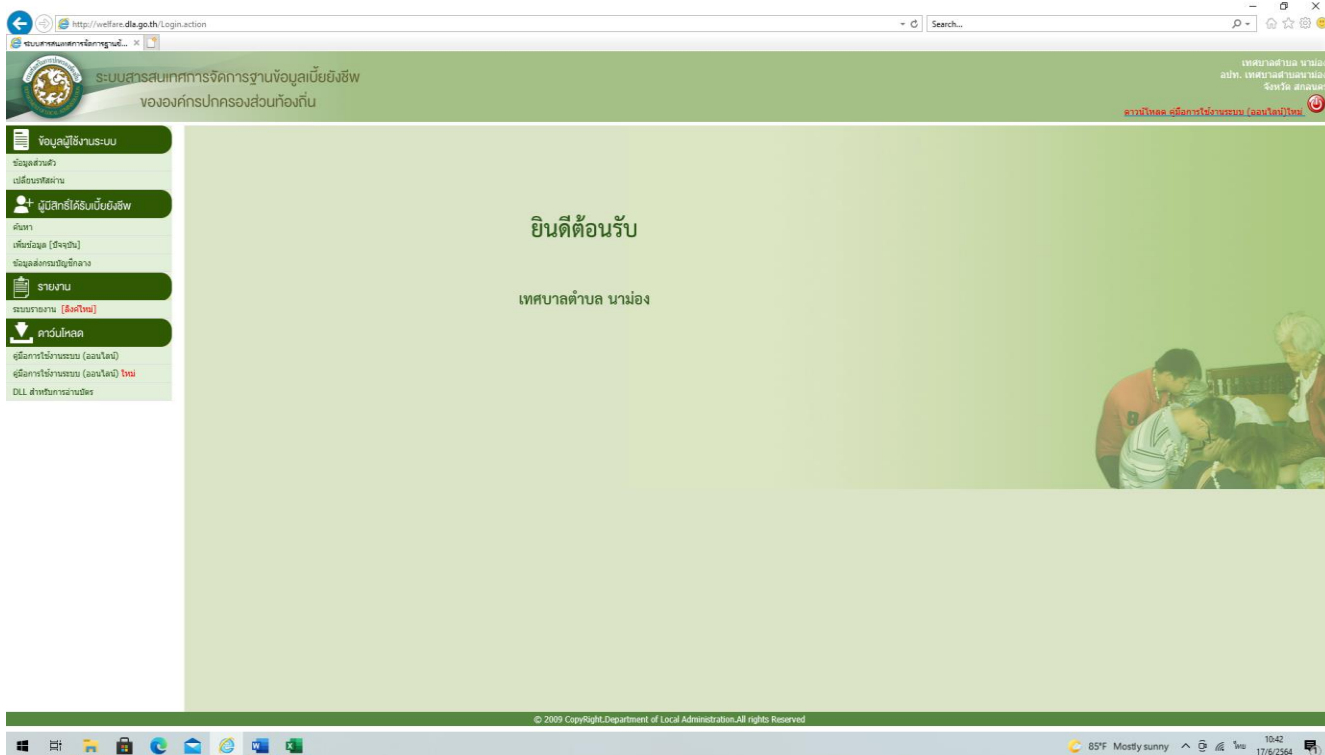

กองสวัสดิการสังคม เทศบาลตำบลนาม่อง
โทร. 0 4209 0181 ต่อ 20
มือถือ 09 8181 2045 (ผู้อำนวยการกองสวัสดิการสังคม) 08 9397 2211 (นักพัฒนาชุมชน)