

ฐานข้อมูลผู้สูงอายุเทียบสัดส่วนกับจำนวนประชากร  
ประจำปีงบประมาณ พ.ศ 2563

เทศบาลตำบลนาม่อง  
อำเภอกุตุบาก จังหวัดสกลนคร

**ชื่องาน** ฐานข้อมูลผู้สูงอายุเทียบสัดส่วนกับจำนวนประชากร ประจำปีงบประมาณ พ.ศ. 2563  
(ข้อมูล ณ วันที่ 30 กันยายน 2562)

**หน่วยงานผู้จัดทำ** กองสวัสดิการสังคม เทศบาลตำบลนาม่อง อำเภอกุตุบาก จังหวัดสกลนคร

## บทนำ

ความสำคัญในเรื่องของผู้สูงอายุ เป็นประเด็นที่น่าสนใจ จากสังคมไทยเป็นเวลายาวนาน ทั้งนี้เพราะการให้ความสำคัญ เศรษฐกิจ และให้เกียรติผู้อาวุโส และความกตัญญูรู้คุณของคนไทย เป็นคุณค่าที่สมควรได้รับการยกย่องว่าเป็นสิ่งดีงาม และมีการปลูกฝังมาอย่างต่อเนื่องในสังคมไทย

อย่างไรก็ตามประเด็นความสำคัญของผู้สูงอายุในช่วง 20 ปีที่ผ่านมา นอกเหนือจากคุณค่าของผู้สูงอายุแล้ว ก็ยังมีประเด็นที่น่าสนใจคือ จำนวนประชากรที่เพิ่มขึ้นของผู้สูงอายุ ซึ่งได้รับความสนใจเป็นอย่างมาก จนถึงกับมีการกำหนดเป็นแผนงานระดับประเทศ เกี่ยวกับผู้สูงอายุ คำถามก็คือ ทำไมประเทศไทยต้องให้ความสำคัญกับเรื่องนี้เป็นลำดับต้น ๆ ของประเทศ มีเหตุผลอันใด นอกเหนือจากคุณค่าของผู้สูงอายุที่เกี่ยวข้องกับประเพณี และวัฒนธรรมอันดีงาม

ปัจจุบันรัฐบาลไทย ได้กำหนดให้การเตรียมความพร้อมสังคมไทยสู่สังคมผู้สูงอายุ เป็นยุทธศาสตร์หนึ่งในแผนพัฒนาเศรษฐกิจและสังคมแห่งชาติ และมีการจัดทำแผนผู้สูงอายุแห่งชาติ ฉบับที่ 2 (พ.ศ.2545-2564) ไว้แล้ว การที่ประเทศไทยกำหนดแผนงานเกี่ยวกับผู้สูงอายุไว้เป็นทางการนั้น เกิดขึ้นเนื่องจากโครงสร้างทางประชากรของประเทศไทย แสดงให้เห็นอย่างเด่นชัดว่า ประเทศไทยกำลังเผชิญหน้ากับภาวะการณผู้สูงอายุที่เพิ่มขึ้นอย่างรวดเร็วของประชากรผู้สูงอายุ (อายุ 60 ปีขึ้นไป)

ในพื้นที่ตำบลนาม่อง มีจำนวนเพิ่มขึ้นของประชากรผู้สูงอายุโดยเฉลี่ยปีละ 120-140 คน และคาดการณ์ว่าอีกประมาณ 5-10 ปีข้างหน้า ตำบลนาม่อง จะมีประชากรผู้สูงอายุเพิ่มขึ้นทุกๆปี ซึ่งเป็นสถานการณ์การเพิ่มขึ้นที่สูงมาก และจำเป็นที่จะต้องมีการรองรับไว้อย่างเป็นทางการ เพื่อเตรียมความพร้อมสังคมตำบลนาม่องสู่สังคมผู้สูงอายุ กองสวัสดิการสังคมจึงได้จัดทำฐานข้อมูลผู้สูงอายุ ประจำปีงบประมาณ พ.ศ. 2563 ขึ้น

ตารางที่ 1 จำนวนประชากรเทียบเป็นสัดส่วนของจำนวนผู้สูงอายุ (ข้อมูล ณ เดือน กันยายน 2562)

หมู่บ้าน	จำนวนประชากรทั้งหมด	จำนวนประชากรผู้สูงอายุ	คิดเป็นร้อยละ
หมู่ที่ 1 บ้านนาม่อง	1,046	113	10.80
หมู่ที่ 2 บ้านหนองค้ำ	697	67	9.61
หมู่ที่ 3 บ้านนาขาม	390	72	18.46
หมู่ที่ 4 บ้านหนองสะโน	504	64	12.70
หมู่ที่ 5 บ้านโพนงาม	785	103	13.12
หมู่ที่ 6 บ้านเชิงดอย	296	45	15.20
หมู่ที่ 7 บ้านดงนิมิต	668	87	13.02
หมู่ที่ 8 บ้านกุดน้ำใส	715	90	12.59
หมู่ที่ 9 บ้านนาขาม	895	120	13.41
หมู่ที่ 10 บ้านโนนทรายคำ	780	88	11.28
หมู่ที่ 11 บ้านหนองสะโน	700	116	16.57
หมู่ที่ 12 บ้านหนองค้ำ	708	91	12.85
หมู่ที่ 13 บ้านโพนงาม	722	100	13.85
หมู่ที่ 14 บ้านหนองสะโน	688	91	13.23
หมู่ที่ 15 บ้านนาขาม	524	84	16.03
หมู่ที่ 16 บ้านหนองค้ำ	506	54	10.67
หมู่ที่ 17 บ้านโพนงาม	394	56	14.21
หมู่ที่ 18 บ้านหนองสะโน	489	60	12.27
หมู่ที่ 19 บ้านนาขาม	789	72	9.13
รวมทั้งสิ้น	12,296	1,573	12.79

รูปที่ 1 สัดส่วนผู้สูงอายุเทียบกับจำนวนประชากร

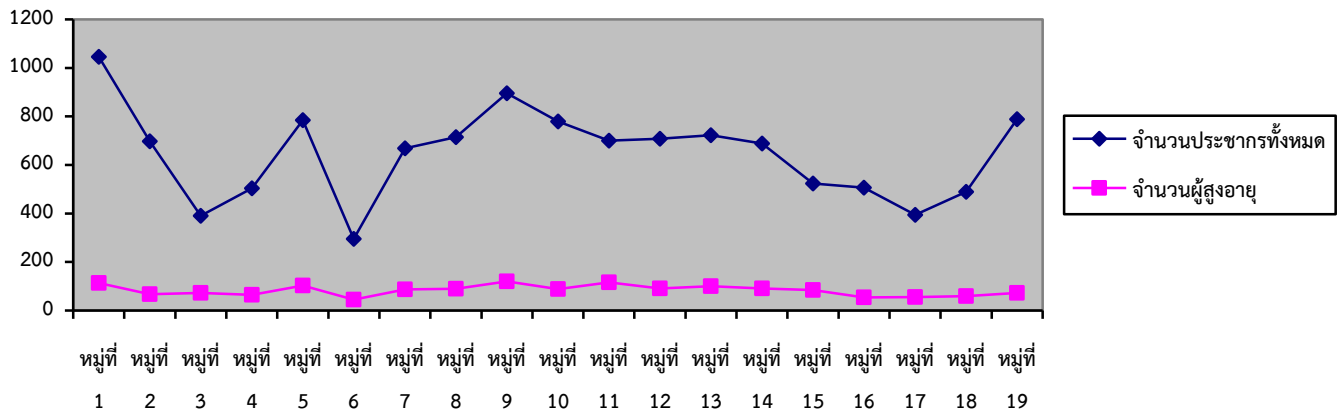

จากตารางดังกล่าวข้างต้น พบว่า ข้อมูล ณ กันยายน 2562 มีผู้สูงอายุทั้งสิ้น 1,573 คน คิดเป็นร้อยละ 12.79 จากจำนวนประชากรทั้งหมด

ตารางที่ 2 จำนวนประชากรผู้สูงอายุที่เพิ่มสูงขึ้นจากข้อมูลการยื่นคำขอรับเงินเบี้ยยังชีพผู้สูงอายุประจำปีงบประมาณ 2562 เทียบกับ จำนวนผู้สูงอายุที่ยื่นคำขอรับเงิน ปีงบประมาณ พ.ศ. 2563 (ข้อมูล ณ เดือน กันยายน 2562)

หมู่บ้าน	จำนวนประชากรทั้งหมด	จำนวนผู้สูงอายุที่ยื่นคำขอรับเงินปีงบฯ 2562	จำนวนผู้สูงอายุที่ยื่นคำขอรับเงินปีงบฯ 2563
หมู่ที่ 1 บ้านนาม่อง	1,046	21	9
หมู่ที่ 2 บ้านหนองค้ำ	697	15	14
หมู่ที่ 3 บ้านนาขาม	390	7	6
หมู่ที่ 4 บ้านหนองสะโน	504	6	7
หมู่ที่ 5 บ้านโพนงาม	785	18	10
หมู่ที่ 6 บ้านเชิงดอย	296	5	10
หมู่ที่ 7 บ้านดงนิมิต	668	17	3
หมู่ที่ 8 บ้านกุดน้ำใส	715	11	9
หมู่ที่ 9 บ้านนาขาม	895	24	9
หมู่ที่ 10 บ้านโนนทรายคำ	780	13	13
หมู่ที่ 11 บ้านหนองสะโน	700	18	5
หมู่ที่ 12 บ้านหนองค้ำ	708	16	7
หมู่ที่ 13 บ้านโพนงาม	722	15	13
หมู่ที่ 14 บ้านหนองสะโน	688	14	10
หมู่ที่ 15 บ้านนาขาม	524	6	11
หมู่ที่ 16 บ้านหนองค้ำ	506	9	6
หมู่ที่ 17 บ้านโพนงาม	394	9	4
หมู่ที่ 18 บ้านหนองสะโน	489	12	11
หมู่ที่ 19 บ้านนาขาม	789	9	8
<b>รวมทั้งสิ้น</b>	<b>12,296</b>	<b>245</b>	<b>165</b>

รูปที่ 2 สัดส่วนผู้สูงอายุเทียบกับจำนวนประชากร

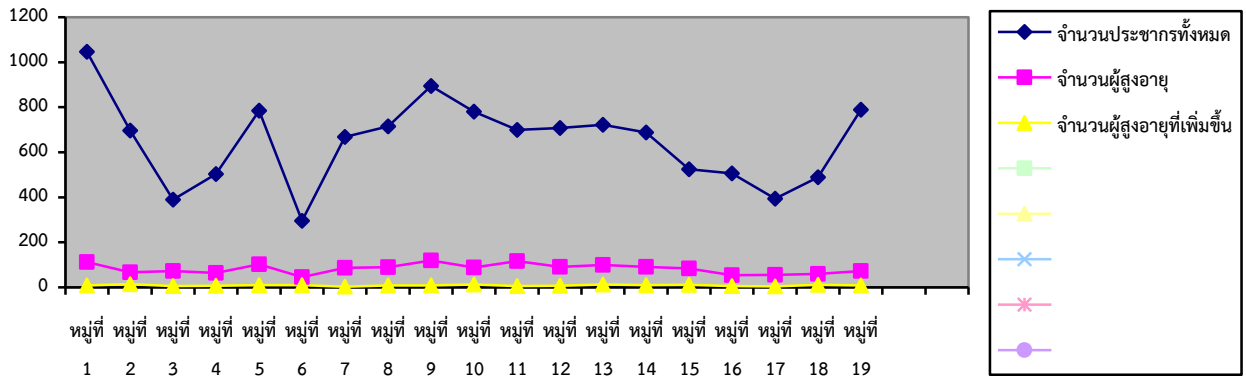

จากตารางดังกล่าวข้างต้น พบว่า ข้อมูลผู้สูงอายุ ณ เดือน กันยายน 2562 มีผู้สูงอายุทั้งสิ้น 1,573 คน คิดเป็นร้อยละ 12.79 จากจำนวนประชากรทั้งหมด และในปีงบประมาณ 2563 จะมีผู้สูงอายุเพิ่มสูงขึ้นอีก 165 ราย รวมทั้งสิ้น 1,738 ราย คิดเป็นร้อยละ 14.13 จากจำนวนประชากรทั้งหมด และมีแนวโน้มจำนวนผู้สูงอายุของตำบล นาม่องจะเพิ่มสูงขึ้นทุกๆ ปี

ข้อมูลจากองค์การสหประชาชาติ พบว่า การเพิ่มขึ้นของจำนวนประชากรผู้สูงอายุของคนไทย มีระยะเวลาที่เข้าสู่ภาวะประชากรผู้สูงอายุค่อนข้างสั้น เมื่อเปรียบเทียบกับประเทศที่พัฒนาแล้ว นั่นคือ สัดส่วนประชากรผู้สูงอายุไทยจะเพิ่มสูงขึ้นเป็นเท่าตัว

การมีจำนวน และสัดส่วนประชากรผู้สูงอายุที่เพิ่มสูงขึ้นอย่างรวดเร็วของตำบลนาม่อง พบว่าตำบล นาม่อง จะมีระยะเวลาดำเนินการเตรียมความพร้อมรองรับการดูแลผู้สูงอายุ ให้มีคุณภาพที่ดี นอกจากนี้ การเพิ่มขึ้นของประชากรผู้สูงอายุ ยังมีผลกระทบต่อภาวะทางเศรษฐกิจ สังคม และการบริหารงานของเทศบาล เพราะเมื่อโครงสร้างประชากรเริ่มขยับไปสู่การเป็นประชากรผู้สูงอายุมากขึ้นเรื่อย ๆ สัดส่วนคนวัยทำงานก็จะต้องทำหน้าที่ในการดูแลผู้สูงอายุก็จะลดน้อยลงด้วย การเปลี่ยนแปลงดังกล่าวจำเป็นต้องมีการเตรียมความพร้อมทั้งด้านนโยบาย แผนงาน โครงการ ที่จะรองรับสังคมผู้สูงอายุ ที่จะไม่เป็นภาระของคนวัยทำงาน เป็นผู้สูงอายุที่มีคุณภาพ สามารถเป็นกำลังหลักของสังคมได้

\*\*\*\*\*

# ระบบสารสนเทศการจัดการฐานข้อมูลเบี้ยยังชีพขององค์กรปกครองส่วนท้องถิ่น

ลำดับ	ชื่อ	หมายเลข	เลขบัตรประชาชน	ผู้จ่าย	ผู้รับเงินเบี้ยยังชีพ	ผู้จัดทำ	เงินเบี้ยยังชีพ
1	นางใจ	พดลลา	3411500309398	X			600.00
2	นางรัตนา	สีงาฮี	547030005913		X		800.00
3	นางสรวิศ	ดวงมาลี	3470300488875		X		800.00
4	นางโสด	คำมอญ	3470300493763		X		800.00
5	นางสมิททอง	บุญจันทร์	3470300473355		X		800.00

รูปภาพการรับลงทะเบียนผู้มีสิทธิรับเงินเบี้ยยังชีพผู้สูงอายุ ประจำปีงบประมาณ พ.ศ.2563

