

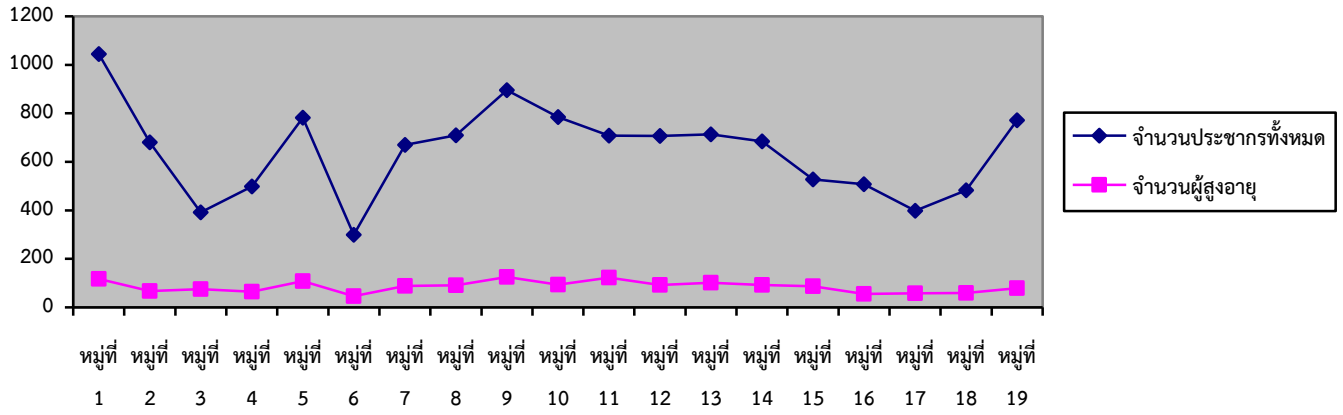

ตารางที่ 1 จำนวนประชากรเทียบเป็นสัดส่วนของจำนวนผู้สูงอายุ (ข้อมูล ณ เดือน กันยายน 2561)

หมู่บ้าน	จำนวนประชากรทั้งหมด	จำนวนประชากรผู้สูงอายุ	คิดเป็นร้อยละ
หมู่ที่ 1 บ้านนาม่อง	1,045	117	11.20
หมู่ที่ 2 บ้านหนองค้ำ	681	67	9.84
หมู่ที่ 3 บ้านนาขาม	391	75	19.18
หมู่ที่ 4 บ้านหนองสะโน	498	64	12.85
หมู่ที่ 5 บ้านโพนงาม	782	108	13.81
หมู่ที่ 6 บ้านเชิงดอย	299	46	15.38
หมู่ที่ 7 บ้านดงนิมิต	670	89	13.28
หมู่ที่ 8 บ้านกุดน้ำใส	709	91	12.83
หมู่ที่ 9 บ้านนาขาม	895	125	13.97
หมู่ที่ 10 บ้านโนนทรายคำ	784	93	11.86
หมู่ที่ 11 บ้านหนองสะโน	708	123	17.37
หมู่ที่ 12 บ้านหนองค้ำ	707	92	13.01
หมู่ที่ 13 บ้านโพนงาม	714	101	14.15
หมู่ที่ 14 บ้านหนองสะโน	684	92	13.45
หมู่ที่ 15 บ้านนาขาม	528	87	16.48
หมู่ที่ 16 บ้านหนองค้ำ	508	55	10.83
หมู่ที่ 17 บ้านโพนงาม	398	58	14.57
หมู่ที่ 18 บ้านหนองสะโน	483	59	12.22
หมู่ที่ 19 บ้านนาขาม	771	79	10.25
รวมทั้งสิ้น	12,255	1,621	13.22

รูปที่ 1 สัดส่วนผู้สูงอายุเทียบกับจำนวนประชากร



จากตารางดังกล่าวข้างต้น พบว่า ข้อมูล ณ กันยายน 2561 มีผู้สูงอายุทั้งสิ้น 1,621 คน คิดเป็นร้อยละ 13.22 จากจำนวนประชากรทั้งหมด

ตารางที่ 2 จำนวนประชากรผู้สูงอายุที่เพิ่มสูงขึ้นจากข้อมูลการยื่นคำขอรับเงินเบี้ยยังชีพผู้สูงอายุประจำปีงบประมาณ 2561 เทียบกับ จำนวนผู้สูงอายุที่ยื่นคำขอรับเงิน ปีงบประมาณ พ.ศ. 2562 (ข้อมูล ณ เดือน กันยายน 2561)

หมู่บ้าน	จำนวนประชากรทั้งหมด	จำนวนผู้สูงอายุที่ยื่นคำขอรับเงินปีงบประมาณ 2561	จำนวนผู้สูงอายุที่ยื่นคำขอรับเงินปีงบประมาณ 2562
หมู่ที่ 1 บ้านนาม่อง	1,045	9	21
หมู่ที่ 2 บ้านหนองค้ำ	681	5	15
หมู่ที่ 3 บ้านนาขาม	391	5	7
หมู่ที่ 4 บ้านหนองสะโน	498	3	6
หมู่ที่ 5 บ้านโพนงาม	782	6	18
หมู่ที่ 6 บ้านเชิงดอย	299	10	5
หมู่ที่ 7 บ้านดงนิมิต	670	4	17
หมู่ที่ 8 บ้านกุดน้ำใส	709	8	11
หมู่ที่ 9 บ้านนาขาม	895	12	24
หมู่ที่ 10 บ้านโนนทรายคำ	784	7	13
หมู่ที่ 11 บ้านหนองสะโน	708	10	18
หมู่ที่ 12 บ้านหนองค้ำ	707	7	16
หมู่ที่ 13 บ้านโพนงาม	714	6	15
หมู่ที่ 14 บ้านหนองสะโน	684	14	14
หมู่ที่ 15 บ้านนาขาม	528	8	6
หมู่ที่ 16 บ้านหนองค้ำ	508	2	9
หมู่ที่ 17 บ้านโพนงาม	398	5	9
หมู่ที่ 18 บ้านหนองสะโน	483	3	12
หมู่ที่ 19 บ้านนาขาม	771	8	9
<b>รวมทั้งสิ้น</b>	<b>12,255</b>	<b>132</b>	<b>245</b>

รูปที่ 1 สัดส่วนผู้สูงอายุเทียบกับจำนวนประชากร

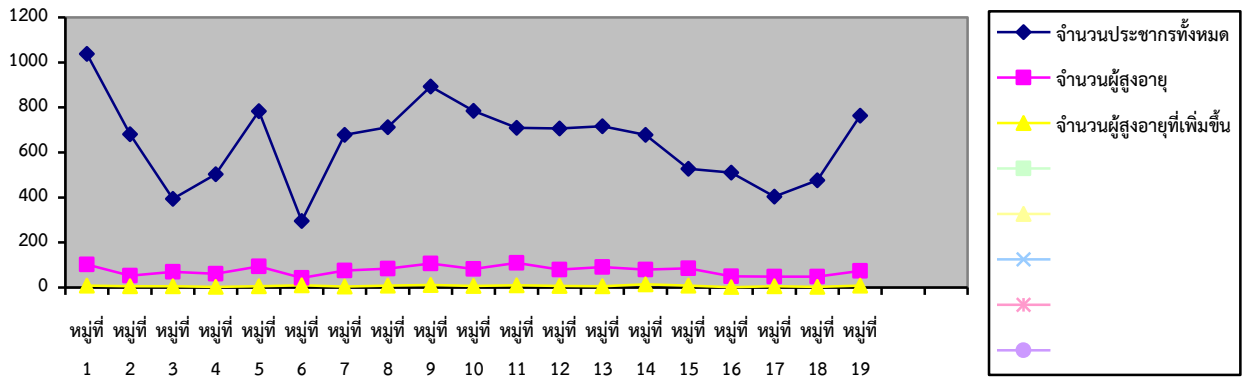

จากตารางดังกล่าวข้างต้น พบว่า ข้อมูลผู้สูงอายุ ณ เดือน กันยายน 2561 มีผู้สูงอายุทั้งสิ้น 1,376 คน คิดเป็นร้อยละ 11.23 จากจำนวนประชากรทั้งหมด และในปีงบประมาณ 2562 จะมีผู้สูงอายุเพิ่มสูงขึ้นอีก 245 ราย รวมทั้งสิ้น 1,621 ราย คิดเป็นร้อยละ 13.22 จากจำนวนประชากรทั้งหมด และมีแนวโน้มจำนวนผู้สูงอายุของตำบลนาม่องจะเพิ่มสูงขึ้นทุกๆ ปี

ข้อมูลจากองค์การสหประชาชาติ พบว่า การเพิ่มขึ้นของจำนวนประชากรผู้สูงอายุของคนไทย มีระยะเวลาที่เข้าสู่ภาวะประชากรผู้สูงอายุค่อนข้างสั้น เมื่อเปรียบเทียบกับประเทศที่พัฒนาแล้ว นั่นคือ สัดส่วนประชากรผู้สูงอายุไทยจะเพิ่มสูงขึ้นเป็นเท่าตัว

การมีจำนวน และสัดส่วนประชากรผู้สูงอายุที่เพิ่มสูงขึ้นอย่างรวดเร็วของตำบลนาม่อง พบว่าตำบลนาม่อง จะมีระยะเวลาค่อนข้างสั้น ในการเตรียมความพร้อมรองรับการดูแลผู้สูงอายุ ให้มีคุณภาพที่ดี นอกจากนี้ การเพิ่มขึ้นของประชากรผู้สูงอายุ ยังมีผลกระทบต่อภาวะทางเศรษฐกิจ สังคม และการบริหารงานของเทศบาล เพราะเมื่อโครงสร้างประชากรเริ่มขยับไปสู่การเป็นประชากรผู้สูงอายุมากขึ้นเรื่อย ๆ สัดส่วนคนวัยทำงานก็จะต้องทำหน้าที่ในการดูแลผู้สูงอายุก็จะลดน้อยลงด้วย การเปลี่ยนแปลงดังกล่าวจำเป็นต้องมีการเตรียมความพร้อมทั้งด้านนโยบาย แผนงาน โครงการ ที่จะรองรับสังคมผู้สูงอายุ ที่จะไม่เป็นภาระของคนวัยทำงาน เป็นผู้สูงอายุที่มีคุณภาพ สามารถเป็นกำลังหลักของสังคมได้

\*\*\*\*\*

ระบบสารสนเทศการจัดการฐานข้อมูลเบี้ยยังชีพ  
ขององค์กรปกครองส่วนท้องถิ่น

เทศบาลตำบล นาม่อง  
อปท. เทศบาลตำบลนาม่อง  
จังหวัด สกลนคร

ยินดีต้อนรับ  
เทศบาลตำบล นาม่อง

© 2009 Copyright.Department of Local Administration.All rights Reserved

ระบบสารสนเทศการจัดการฐานข้อมูลเบี้ยยังชีพ  
ขององค์กรปกครองส่วนท้องถิ่น

เทศบาลตำบล นาม่อง  
อปท. เทศบาลตำบลนาม่อง  
จังหวัด สกลนคร

ชื่อ - สกุล ก-ข

ค้นหา ล้างข้อมูล

ผลการค้นหา 2104 รายการ: [ <<< First ] 1 2 3 4 5 6 7 8 9 10 [ Next >>> ] [ Last >>> ]

ลำดับ ที่	เลขบัตรประจำตัว ประชาชน	ชื่อ - สกุล	เพศ	อปท.	อำเภอ	จังหวัด	สถานะ	คุณสมบัติ			วันที่สร้าง	วันที่แก้ไข ล่าสุด	แก้ไข	จำหน่าย	ลบ
								ผู้ สูง อายุ	พิการ	เอดส์					
1	<a href="#">3470300413841</a>	วินทอง ริงรังสี	หญิง	เทศบาลตำบล นาม่อง	กุดบาก	สกลนคร	ถึงแก่ กรรม	<input checked="" type="checkbox"/>	<input type="checkbox"/>	<input type="checkbox"/>	23/09/3096	30/07/3100			✖
2	<a href="#">3470300417765</a>	คำเสื่อน โดคำนาม	หญิง	เทศบาลตำบล นาม่อง	กุดบาก	สกลนคร	มีชีวิตร อยู่	<input checked="" type="checkbox"/>	<input type="checkbox"/>	<input type="checkbox"/>	23/09/3096	15/04/3103			✖
3	<a href="#">3470300419458</a>	เหมือย โดคำนาม	ชาย	เทศบาลตำบล นาม่อง	กุดบาก	สกลนคร	มีชีวิตร อยู่	<input checked="" type="checkbox"/>	<input type="checkbox"/>	<input type="checkbox"/>	23/09/3096	15/04/3103			✖
4	<a href="#">3311100567781</a>	สีทน โดแก้วเขียว	ชาย	เทศบาลตำบล นาม่อง	กุดบาก	สกลนคร	ถึงแก่ กรรม	<input checked="" type="checkbox"/>	<input type="checkbox"/>	<input type="checkbox"/>	23/09/3096	21/05/3104			✖
5	<a href="#">3470300416271</a>	เพศ อาญาศุภย์	หญิง	เทศบาลตำบล นาม่อง	กุดบาก	สกลนคร	มีชีวิตร อยู่	<input checked="" type="checkbox"/>	<input type="checkbox"/>	<input type="checkbox"/>	23/09/3096	15/04/3103			✖
6	<a href="#">3470300420421</a>	รัตน์ โดคำนาม	ชาย	เทศบาลตำบล นาม่อง	กุดบาก	สกลนคร	มีชีวิตร อยู่	<input checked="" type="checkbox"/>	<input type="checkbox"/>	<input type="checkbox"/>	23/09/3096	15/04/3103			✖
7	<a href="#">3470300415720</a>	นาง โดคำนาม	หญิง	เทศบาลตำบล นาม่อง	กุดบาก	สกลนคร	มีชีวิตร อยู่	<input checked="" type="checkbox"/>	<input type="checkbox"/>	<input type="checkbox"/>	23/09/3096	15/04/3103			✖
8	<a href="#">3470300413930</a>	นดท่า อาญาศุภย์	ชาย	เทศบาลตำบล นาม่อง	กุดบาก	สกลนคร	ถึงแก่ กรรม	<input checked="" type="checkbox"/>	<input type="checkbox"/>	<input type="checkbox"/>	23/09/3096	10/11/3103			✖

© 2009 Copyright.Department of Local Administration.All rights Reserved